

УТВЕРЖДЕНА:
 распоряжением заместителя главы
 городского округа города Калуги -
 начальника управления архитектуры,
 градостроительства и земельных
 отношений города Калуги
 от _____ № _____

Схема границ размещения публичного сервитута
Объект: "Дворовые газопроводы по ул. 1-ая Загородная г. Калуга"
 (наименование объекта)

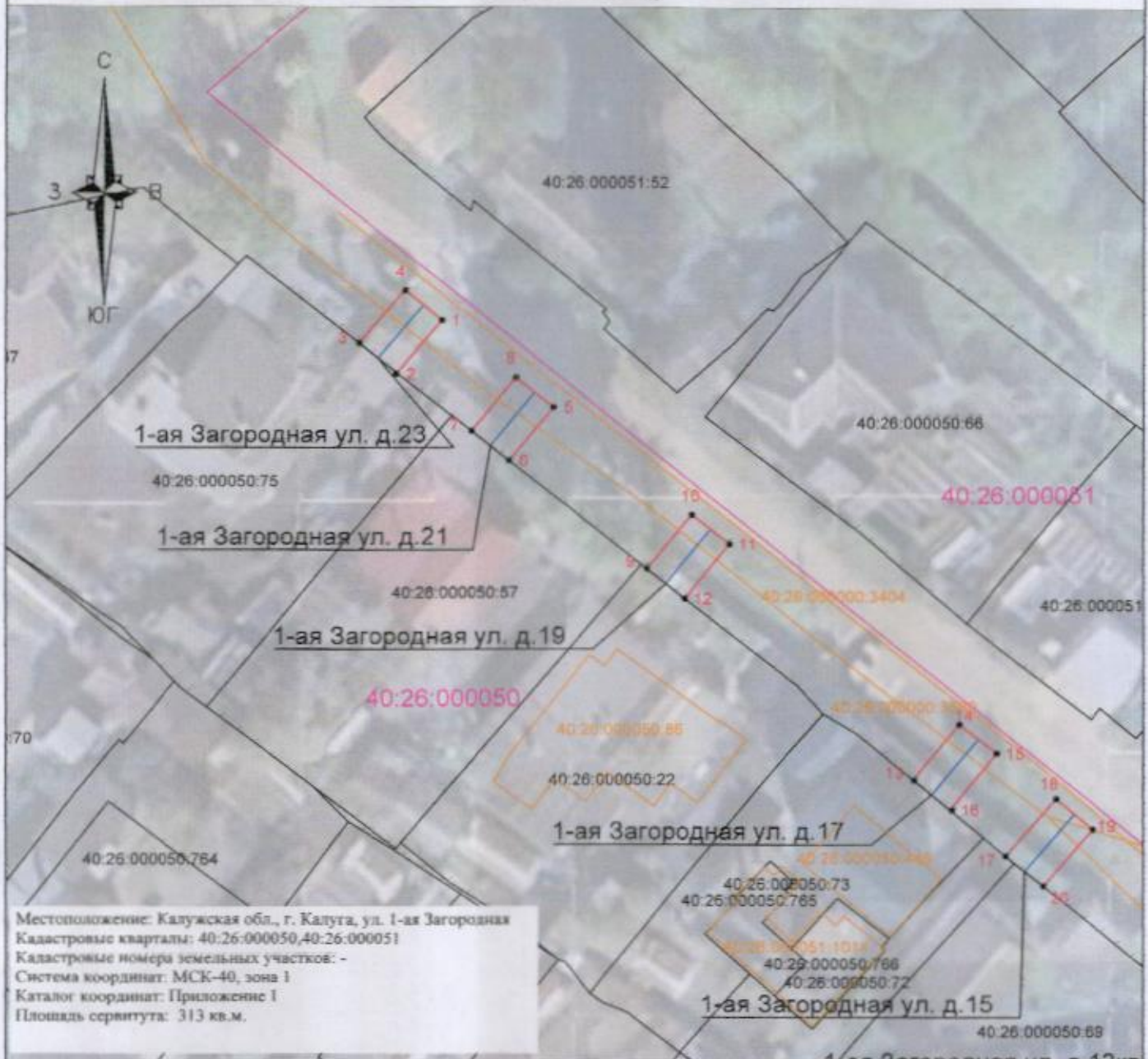











Местоположение: Калужская обл., г. Калуга, ул. 1-ая Загородная
 Кадастровые кварталы: 40:26.000050, 40:26.000051
 Кадастровые номера земельных участков: -
 Система координат: МСК-40, зона 1
 Каталог координат: Приложение 1
 Площадь сервитута: 313 кв.м.

Масштаб 1:500

Лист 1

Условные обозначения:

-  - граница контура публичного сервитута;
-  - характерная точка границы публичного сервитута;
-  - обозначение характерной точки границы публичного сервитута;
-  - границы кадастрового квартала;
-  - номер кадастрового квартала;
-  - граница земельных участков, сведения о которых внесены в ЕГРН;
-  - обозначение кадастрового номера земельных участков, сведения о которых внесены в ЕГРН;
-  - граница объектов капитального строительства, сведения о которых внесены в ЕГРН;
-  - обозначение кадастрового номера объектов капитального строительства, сведения о которых внесены в ЕГРН;
-  - подземная ось газопровода;
-  - надземная ось газопровода.



Подпись _____ "18" сентября 2025 г.

Место для оттиска печати (при наличии) лица, составившего описание местоположения границ объекта

УТВЕРЖДЕНА:
 распоряжением заместителя главы
 городского округа города Калуги -
 начальника управления архитектуры,
 градостроительства и земельных
 отношений города Калуги
 от _____ № _____

Схема границ размещения публичного сервитута
Объект: "Дворовые газопроводы по ул.1-ая Загородная г. Калуга"
 (наименование объекта)

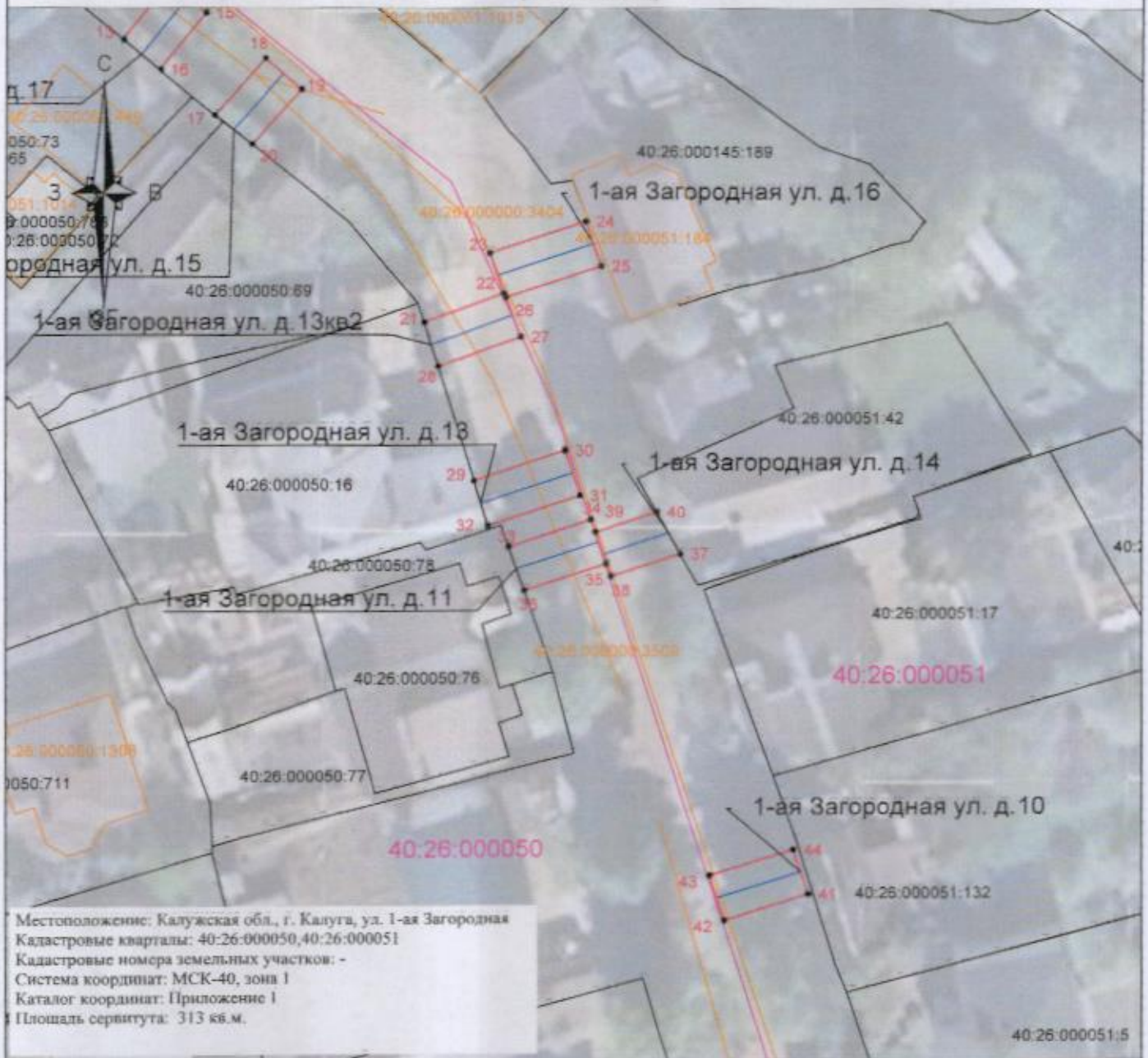









Местоположение: Калужская обл., г. Калуга, ул. 1-ая Загородная
 Кадастровые кварталы: 40:26:000050, 40:26:000051
 Кадастровые номера земельных участков: -
 Система координат: МСК-40, зона 1
 Каталог координат: Приложение 1
 Площадь сервитута: 313 кв.м.

Масштаб 1:500

Лист 2

Условные обозначения:

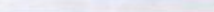
-  - граница контура публичного сервитута;
-  - характеристическая точка границ публичного сервитута;
-  - обозначение характеристической точки границы публичного сервитута;
-  - границы кадастрового квартала;
-  - номер кадастрового квартала;
-  - обозначение кадастрового номера земельных участков, сведения о которых внесены в ЕГРН;
-  - граница объектов капитального строительства, сведения о которых внесены в ЕГРН;
-  - подземная ось газопровода;
-  - надземная ось газопровода.



Подпись _____ "18" сентября 2025 г.

Место для оттиска печати (для физических лиц, составившего описание местоположения границ объекта)

| Система координат МСК-40, зона 1 | | | |
|----------------------------------------------------------------------|---------------|------------|-----------------------------------------------------------------------------------------------|
| Метод определения координат характерных точек границ - аналитический | | | |
| Площадь публичного сервитута 313 кв.м. | | | |
| Обозначение характерных точек границ | Координаты, м | | Средняя квадратическая погрешность определения координат характерных точек границ, м |
| | X, м | Y, м | |
| 1 | 436452.74 | 1300453.22 | 0.1 |
| 2 | 436448.29 | 1300449.47 | 0.1 |
| 3 | 436450.79 | 1300446.35 | 0.1 |
| 4 | 436455.31 | 1300450.16 | 0.1 |
| 1 | 436452.74 | 1300453.22 | 0.1 |
| 5 | 436445.38 | 1300462.43 | 0.1 |
| 6 | 436440.81 | 1300458.76 | 0.1 |
| 7 | 436443.33 | 1300455.65 | 0.1 |
| 8 | 436447.88 | 1300459.32 | 0.1 |
| 5 | 436445.38 | 1300462.43 | 0.1 |
| 9 | 436431.53 | 1300470.17 | 0.1 |
| 10 | 436436.15 | 1300473.89 | 0.1 |
| 11 | 436433.64 | 1300477.01 | 0.1 |
| 12 | 436429.04 | 1300473.31 | 0.1 |
| 9 | 436431.53 | 1300470.17 | 0.1 |
| 13 | 436413.58 | 1300492.22 | 0.1 |
| 14 | 436418.33 | 1300496.04 | 0.1 |
| 15 | 436415.82 | 1300499.15 | 0.1 |
| 16 | 436411.00 | 1300495.28 | 0.1 |
| 13 | 436413.58 | 1300492.22 | 0.1 |
| 17 | 436407.12 | 1300499.89 | 0.1 |
| 18 | 436411.96 | 1300504.05 | 0.1 |
| 19 | 436409.35 | 1300507.08 | 0.1 |
| 20 | 436404.59 | 1300502.98 | 0.1 |
| 17 | 436407.12 | 1300499.89 | 0.1 |
| 21 | 436389.41 | 1300517.30 | 0.1 |
| 22 | 436391.84 | 1300523.88 | 0.1 |
| 23 | 436395.28 | 1300522.72 | 0.1 |
| 24 | 436397.97 | 1300530.68 | 0.1 |
| 25 | 436394.18 | 1300531.96 | 0.1 |
| 26 | 436391.51 | 1300524.05 | 0.1 |

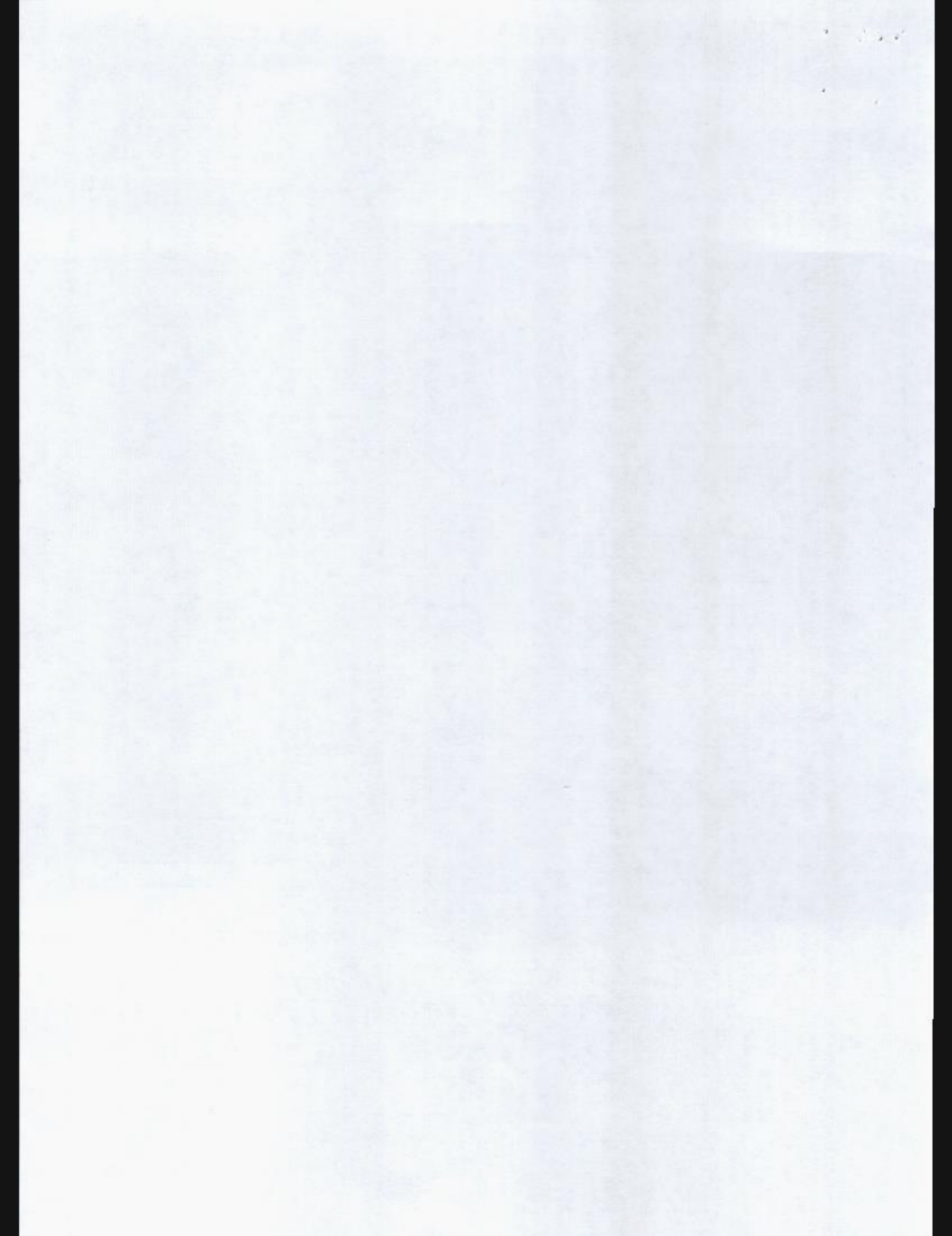

| | | | |
|----|-----------|------------|-----|
| 27 | 436388.10 | 1300525.31 | 0.1 |
| 28 | 436385.58 | 1300518.47 | 0.1 |
| 21 | 436389.41 | 1300517.30 | 0.1 |
| | | | |
| 29 | 436375.82 | 1300521.44 | 0.1 |
| 30 | 436378.35 | 1300528.97 | 0.1 |
| 31 | 436374.56 | 1300530.24 | 0.1 |
| 32 | 436372.00 | 1300522.61 | 0.1 |
| 29 | 436375.82 | 1300521.44 | 0.1 |
| | | | |
| 33 | 436370.19 | 1300524.34 | 0.1 |
| 34 | 436372.50 | 1300531.12 | 0.1 |
| 35 | 436368.71 | 1300532.40 | 0.1 |
| 36 | 436366.43 | 1300525.63 | 0.1 |
| 33 | 436370.19 | 1300524.34 | 0.1 |
| | | | |
| 37 | 436369.59 | 1300538.55 | 0.1 |
| 38 | 436367.65 | 1300532.79 | 0.1 |
| 39 | 436371.44 | 1300531.52 | 0.1 |
| 40 | 436373.14 | 1300536.58 | 0.1 |
| 37 | 436369.59 | 1300538.55 | 0.1 |
| | | | |
| 41 | 436340.42 | 1300549.15 | 0.1 |
| 42 | 436338.19 | 1300542.20 | 0.1 |
| 43 | 436342.00 | 1300540.98 | 0.1 |
| 44 | 436344.23 | 1300547.93 | 0.1 |
| 41 | 436340.42 | 1300549.15 | 0.1 |
| | | | |
| 45 | 436248.63 | 1300545.74 | 0.1 |
| 46 | 436245.17 | 1300546.65 | 0.1 |
| 47 | 436244.16 | 1300542.78 | 0.1 |
| 48 | 436249.19 | 1300541.45 | 0.1 |
| 45 | 436248.63 | 1300545.74 | 0.1 |



Подпись

Кадастровый инженер Чувашова О.В.

Дата: 18 сентября 2025 г.

| | | | |
|-----|-----|-----|-----|
| 1 | 100 | 100 | 100 |
| 2 | 100 | 100 | 100 |
| 3 | 100 | 100 | 100 |
| 4 | 100 | 100 | 100 |
| 5 | 100 | 100 | 100 |
| 6 | 100 | 100 | 100 |
| 7 | 100 | 100 | 100 |
| 8 | 100 | 100 | 100 |
| 9 | 100 | 100 | 100 |
| 10 | 100 | 100 | 100 |
| 11 | 100 | 100 | 100 |
| 12 | 100 | 100 | 100 |
| 13 | 100 | 100 | 100 |
| 14 | 100 | 100 | 100 |
| 15 | 100 | 100 | 100 |
| 16 | 100 | 100 | 100 |
| 17 | 100 | 100 | 100 |
| 18 | 100 | 100 | 100 |
| 19 | 100 | 100 | 100 |
| 20 | 100 | 100 | 100 |
| 21 | 100 | 100 | 100 |
| 22 | 100 | 100 | 100 |
| 23 | 100 | 100 | 100 |
| 24 | 100 | 100 | 100 |
| 25 | 100 | 100 | 100 |
| 26 | 100 | 100 | 100 |
| 27 | 100 | 100 | 100 |
| 28 | 100 | 100 | 100 |
| 29 | 100 | 100 | 100 |
| 30 | 100 | 100 | 100 |
| 31 | 100 | 100 | 100 |
| 32 | 100 | 100 | 100 |
| 33 | 100 | 100 | 100 |
| 34 | 100 | 100 | 100 |
| 35 | 100 | 100 | 100 |
| 36 | 100 | 100 | 100 |
| 37 | 100 | 100 | 100 |
| 38 | 100 | 100 | 100 |
| 39 | 100 | 100 | 100 |
| 40 | 100 | 100 | 100 |
| 41 | 100 | 100 | 100 |
| 42 | 100 | 100 | 100 |
| 43 | 100 | 100 | 100 |
| 44 | 100 | 100 | 100 |
| 45 | 100 | 100 | 100 |
| 46 | 100 | 100 | 100 |
| 47 | 100 | 100 | 100 |
| 48 | 100 | 100 | 100 |
| 49 | 100 | 100 | 100 |
| 50 | 100 | 100 | 100 |
| 51 | 100 | 100 | 100 |
| 52 | 100 | 100 | 100 |
| 53 | 100 | 100 | 100 |
| 54 | 100 | 100 | 100 |
| 55 | 100 | 100 | 100 |
| 56 | 100 | 100 | 100 |
| 57 | 100 | 100 | 100 |
| 58 | 100 | 100 | 100 |
| 59 | 100 | 100 | 100 |
| 60 | 100 | 100 | 100 |
| 61 | 100 | 100 | 100 |
| 62 | 100 | 100 | 100 |
| 63 | 100 | 100 | 100 |
| 64 | 100 | 100 | 100 |
| 65 | 100 | 100 | 100 |
| 66 | 100 | 100 | 100 |
| 67 | 100 | 100 | 100 |
| 68 | 100 | 100 | 100 |
| 69 | 100 | 100 | 100 |
| 70 | 100 | 100 | 100 |
| 71 | 100 | 100 | 100 |
| 72 | 100 | 100 | 100 |
| 73 | 100 | 100 | 100 |
| 74 | 100 | 100 | 100 |
| 75 | 100 | 100 | 100 |
| 76 | 100 | 100 | 100 |
| 77 | 100 | 100 | 100 |
| 78 | 100 | 100 | 100 |
| 79 | 100 | 100 | 100 |
| 80 | 100 | 100 | 100 |
| 81 | 100 | 100 | 100 |
| 82 | 100 | 100 | 100 |
| 83 | 100 | 100 | 100 |
| 84 | 100 | 100 | 100 |
| 85 | 100 | 100 | 100 |
| 86 | 100 | 100 | 100 |
| 87 | 100 | 100 | 100 |
| 88 | 100 | 100 | 100 |
| 89 | 100 | 100 | 100 |
| 90 | 100 | 100 | 100 |
| 91 | 100 | 100 | 100 |
| 92 | 100 | 100 | 100 |
| 93 | 100 | 100 | 100 |
| 94 | 100 | 100 | 100 |
| 95 | 100 | 100 | 100 |
| 96 | 100 | 100 | 100 |
| 97 | 100 | 100 | 100 |
| 98 | 100 | 100 | 100 |
| 99 | 100 | 100 | 100 |
| 100 | 100 | 100 | 100 |

