Утверждена
Распоряжением Заместителя Городского Головы - начальника управления архитектуры, градостроительства и земельных отношений города Калуги
от_____ №_____

Схема расположения земельного участка или земельных участков на кадастровом плане территории _____

Условный номер земельного участка :ЗУ1

Площадь земельного участка 20000 кв.м.

Обозначение характерных точек границ	Координаты, м	
	X	У
1	2	3

Геоданные см. на обороте

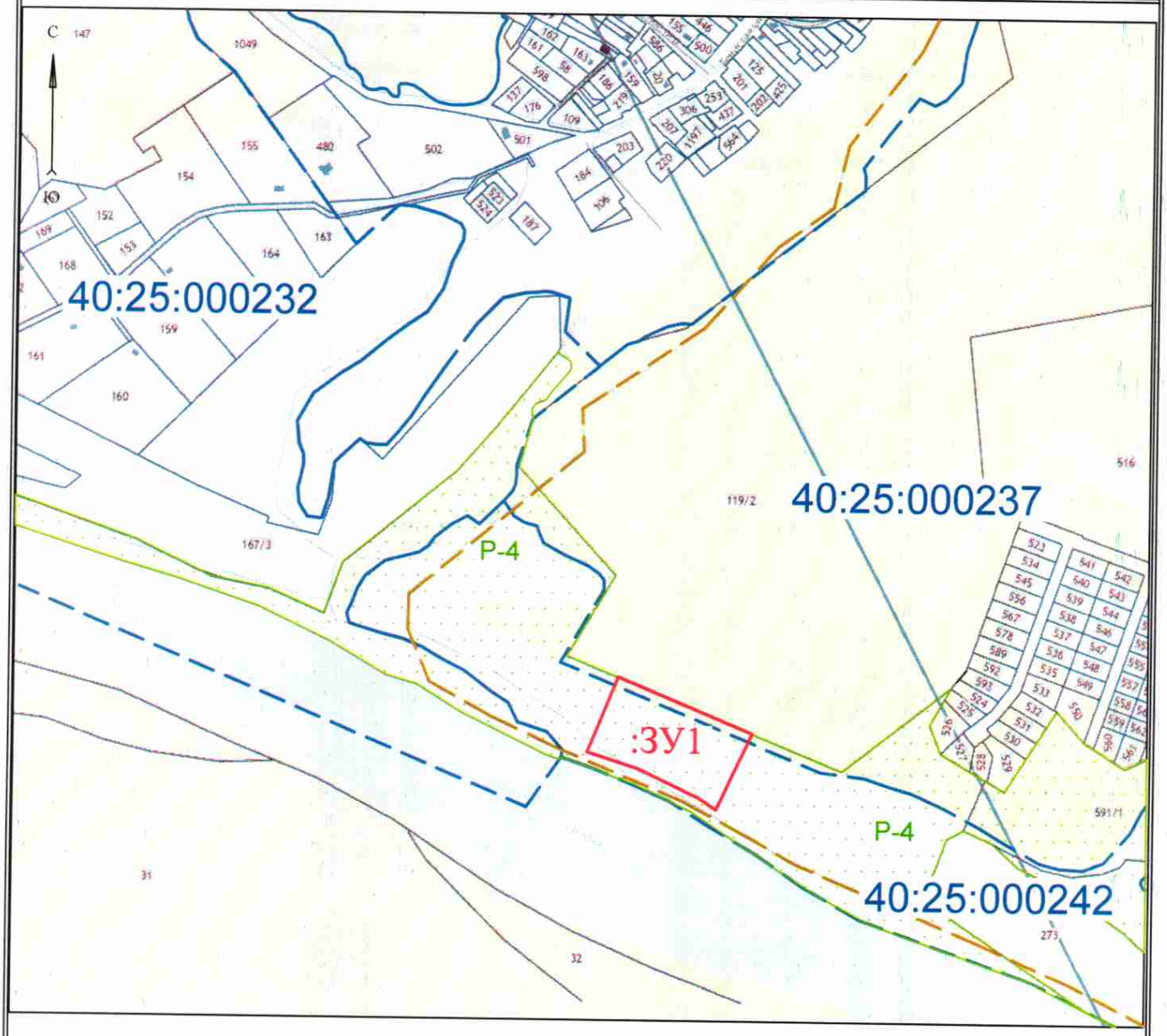

Масштаб 1:8300

- образуемый :ЗУ1
- граница кадастрового квартала
40:25:000000 - номер кадастрового квартала
- земли общего пользования
- граница территориальной зоны (Р-4)

Условный номер земельного участка :ЗУ1		
Площадь земельного участка 20000 м2		
Обозначение характерных точек границ	Координаты, м	
	X	Y
1	420380.67	1292656.95
2	420309.86	1292837.06
3	420208.24	1292790.89
4	420223.05	1292767.81
5	420260.26	1292685.68
6	420280.90	1292617.54
1	420380.67	1292656.95

Кадастровый инженер Володина И.А.