

**Схема границ размещения публичного сервитута**  
**Объект: "Дворовые газопроводы по ул.1-ая Загородная г. Калуга"**  
 (наименование объекта)

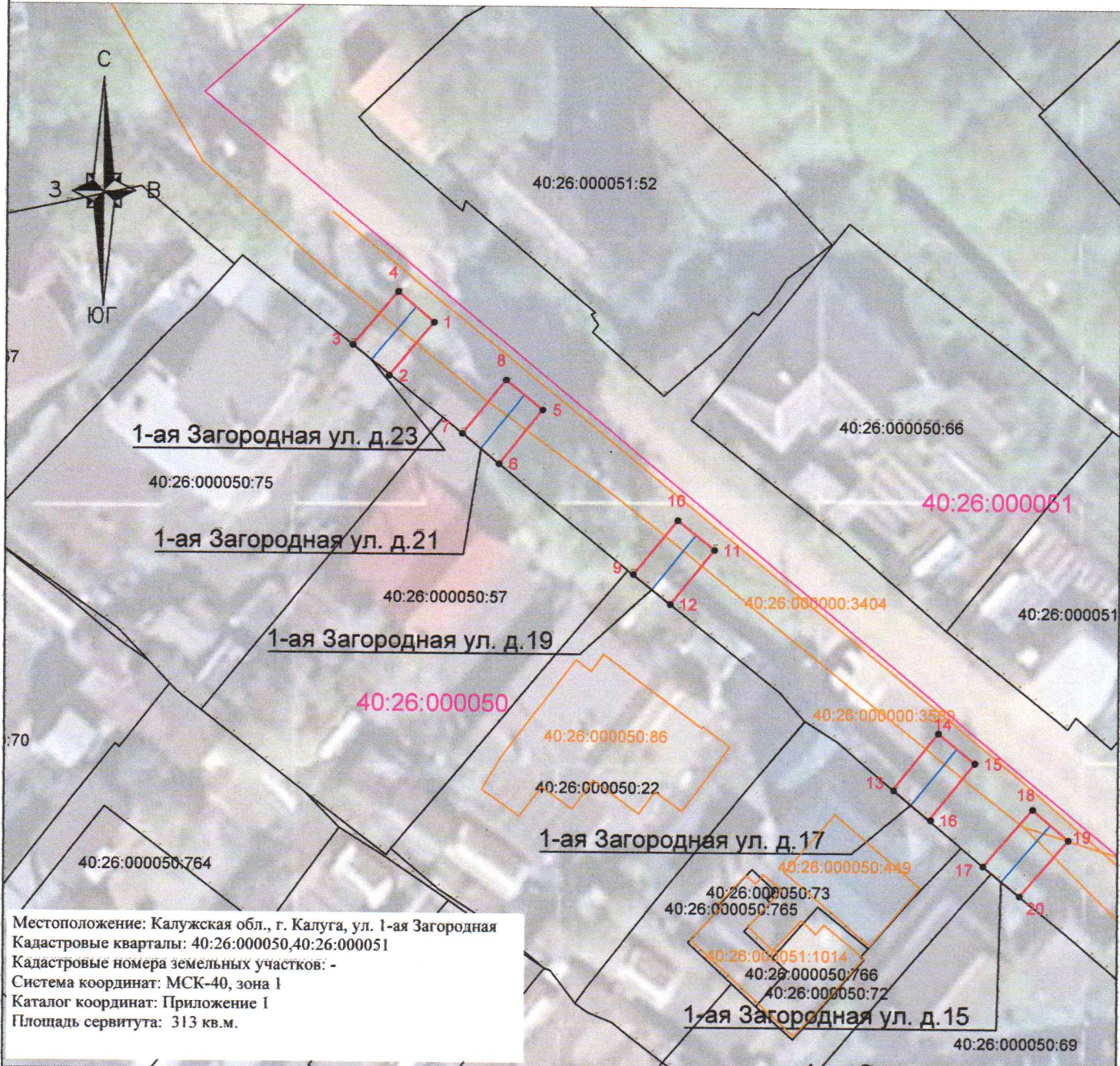



Местоположение: Калужская обл., г. Калуга, ул. 1-ая Загородная  
 Кадастровые кварталы: 40:26:000050,40:26:000051  
 Кадастровые номера земельных участков: -  
 Система координат: МСК-40, зона 1  
 Каталог координат: Приложение 1  
 Площадь сервитута: 313 кв.м.

Масштаб 1:500

Лист 1

Условные обозначения:

-  - граница контура публичного сервитута;
-  - характерная точка границы публичного сервитута;
-  - обозначение характерной точки границы публичного сервитута;
-  - границы кадастрового квартала;
-  - номер кадастрового квартала;
-  - граница земельных участков, сведения о которых внесены в ЕГРН;
-  - обозначение кадастрового номера земельных участков, сведения о которых внесены в ЕГРН;
-  - граница объектов капитального строительства, сведения о которых внесены в ЕГРН;
-  - обозначение кадастрового номера объектов капитального строительства, сведения о которых внесены в ЕГРН;
-  - подземная ось газопровода;
-  - надземная ось газопровода.



Подпись \_\_\_\_\_ "18" сентября 2025 г.

Место для оттиска печати (при наличии) лица, составившего описание местоположения границ объекта

**Схема границ размещения публичного сервитута**  
**Объект: "Дворовые газопроводы по ул. 1-ая Загородная г. Калуга"**  
 (наименование объекта)

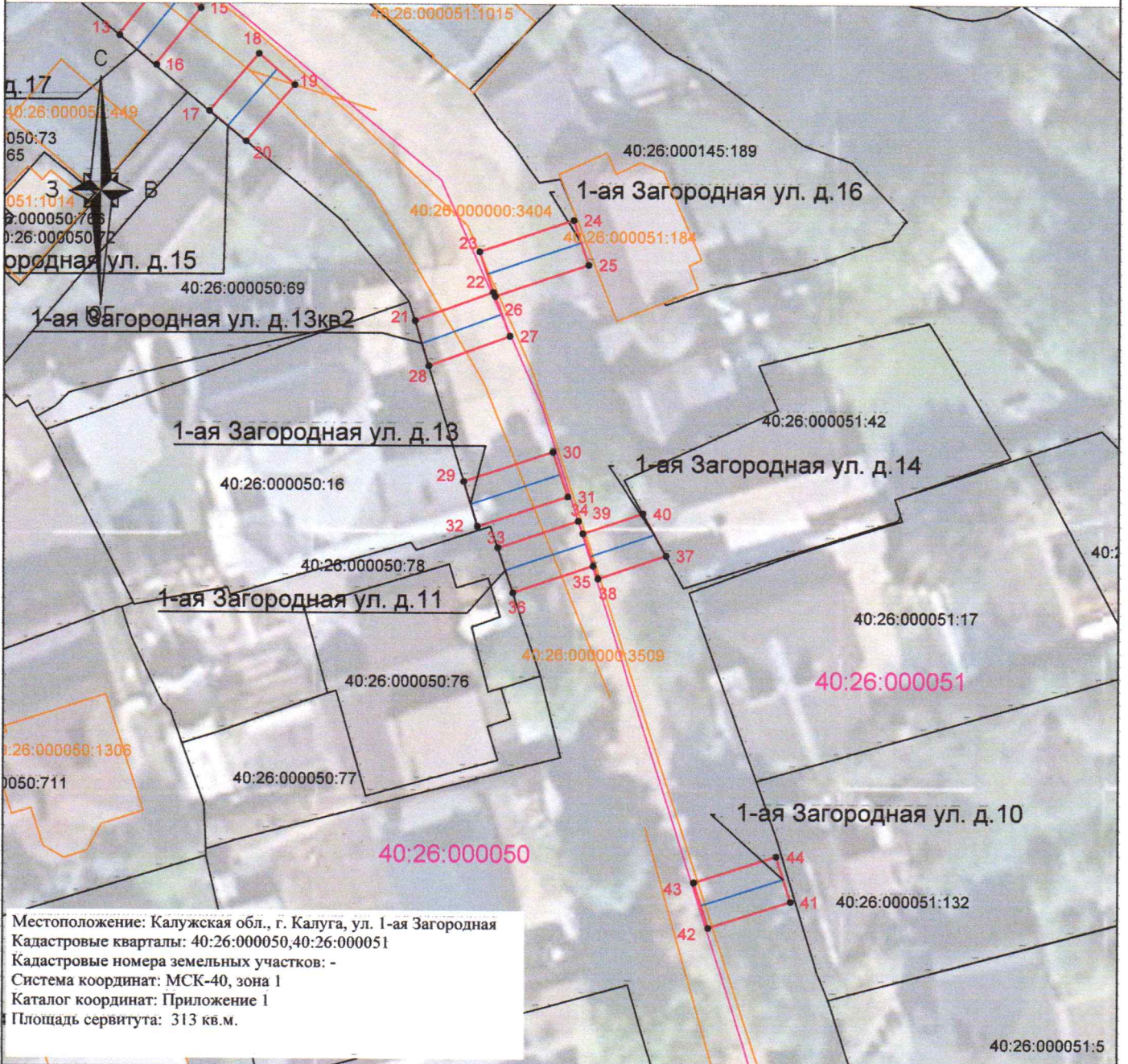

Местоположение: Калужская обл., г. Калуга, ул. 1-ая Загородная  
 Кадастровые кварталы: 40:26:000050, 40:26:000051  
 Кадастровые номера земельных участков: -  
 Система координат: МСК-40, зона 1  
 Каталог координат: Приложение 1  
 Площадь сервитута: 313 кв.м.

Масштаб 1:500

Лист 2

Условные обозначения:

- - граница контура публичного сервитута;
- - характеристическая точка границы публичного сервитута;
- 1 - обозначение характеристической точки границы публичного сервитута;
- - границы кадастрового квартала;
- 40:26:000014 - номер кадастрового квартала;
- - граница земельных участков, сведения о которых внесены в ЕГРН;
- 40:26:000014:92 - обозначение кадастрового номера земельных участков, сведения о которых внесены в ЕГРН;
- - граница объектов капитального строительства, сведения о которых внесены в ЕГРН;
- 40:28:000000:258 - обозначение кадастрового номера объектов капитального строительства, сведения о которых внесены в ЕГРН;
- - подземная ось газопровода;
- - надземная ось газопровода.



Подпись \_\_\_\_\_ "18" сентября 2025 г.

Место для оттиска печати (при наличии) лица, составившего описание местоположения границ объекта

**Схема границ размещения публичного сервитута**  
**Объект: "Дворовые газопроводы по ул.1-ая Загородная г. Калуга"**  
 (наименование объекта)

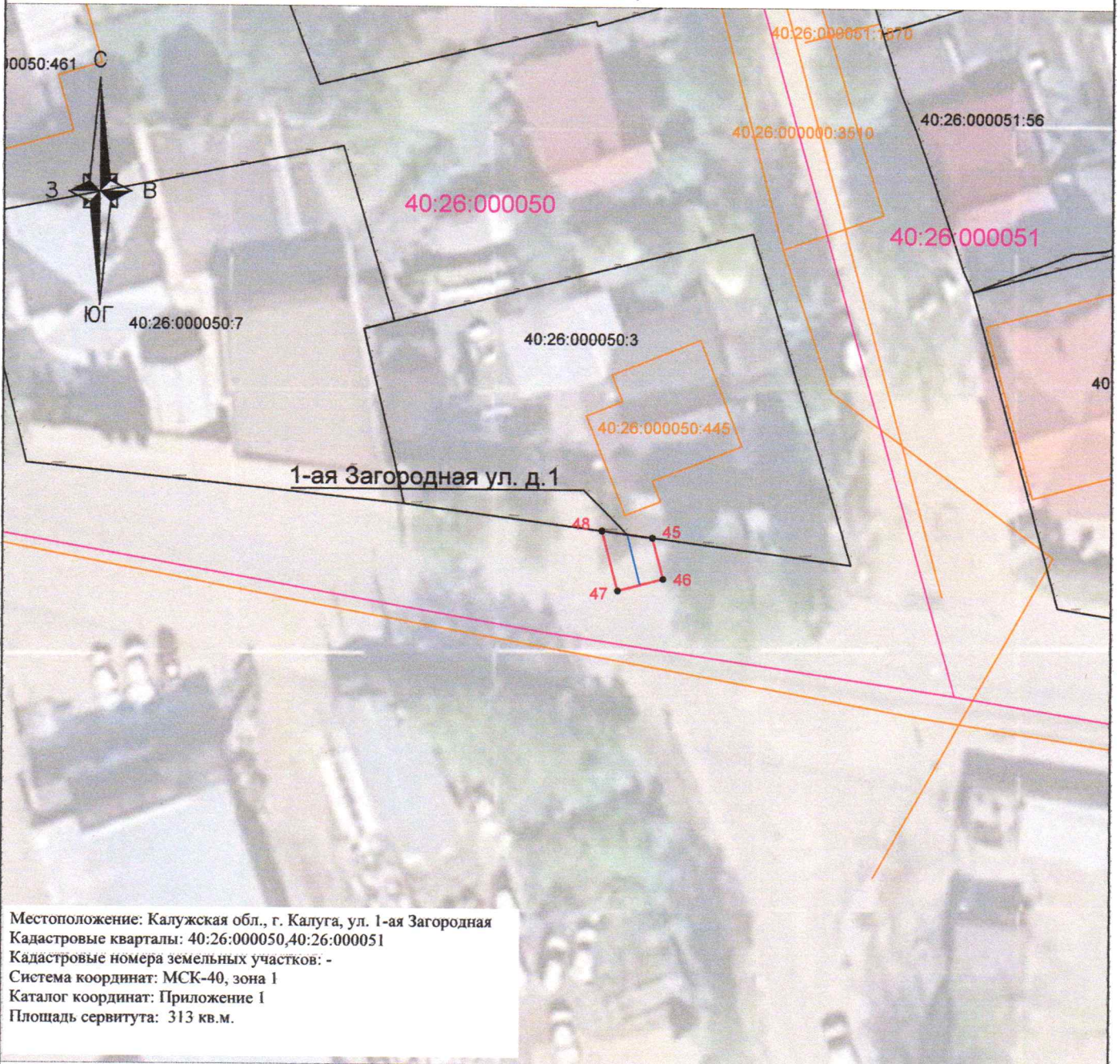











Местоположение: Калужская обл., г. Калуга, ул. 1-ая Загородная  
 Кадастровые кварталы: 40:26:000050, 40:26:000051  
 Кадастровые номера земельных участков: -  
 Система координат: МСК-40, зона I  
 Каталог координат: Приложение I  
 Площадь сервитута: 313 кв.м.

Масштаб 1:500

Лист 3

Условные обозначения:

-  - граница контура публичного сервитута;
-  - характерная точка границы публичного сервитута;
-  - обозначение характерной точки границы публичного сервитута;
-  - границы кадастрового квартала;
-  - номер кадастрового квартала;
-  - граница земельных участков, сведения о которых внесены в ЕГРН;
-  - обозначение кадастрового номера земельных участков, сведения о которых внесены в ЕГРН;
-  - граница объектов капитального строительства, сведения о которых внесены в ЕГРН;
-  - обозначение кадастрового номера объектов капитального строительства, сведения о которых внесены в ЕГРН;
-  - подземная ось газопровода;
-  - надземная ось газопровода.

Подпись \_\_\_\_\_

"18" сентября 2025 г.

Место для оттиска печати (при наличии) лица, составившего описание  
 местоположения границ объекта

