Утверждена
заместителем Городского Головы-начальником
управления архитектуры, градостроительства и
земельных отношений города Калуги Ю.В. Ковтун
от _____ №_____

Схема границ размещения публичного сервитута

Объект: "Дворовые газопроводы ул.Суворова, г. Калуга"

наименование объекта

Лист 1

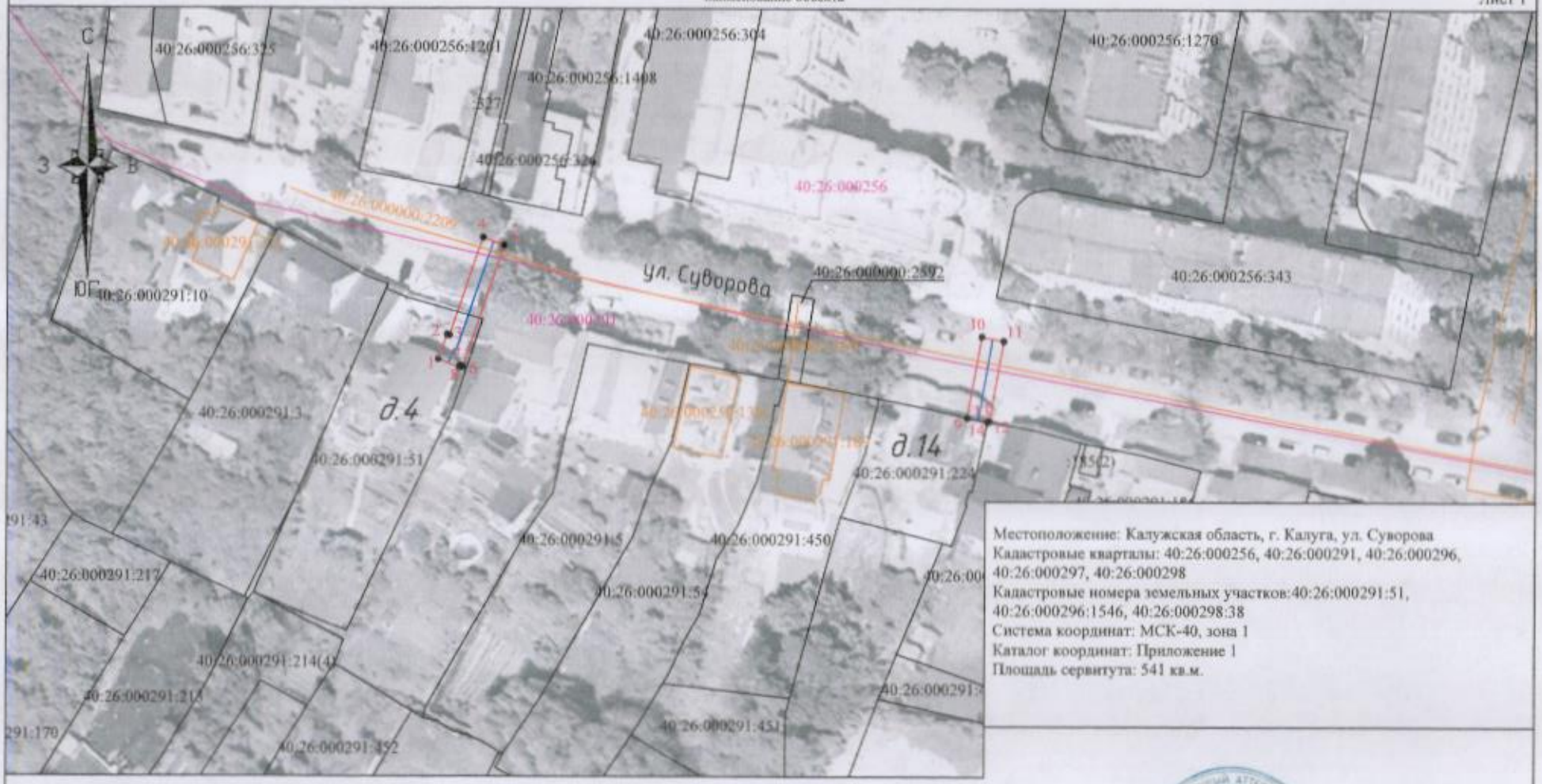

Местоположение: Калужская область, г. Калуга, ул. Суворова
Кадастровые кварталы: 40:26:000256, 40:26:000291, 40:26:000296, 40:26:000297, 40:26:000298
Кадастровые номера земельных участков:40:26:000291:51, 40:26:000296:1546, 40:26:000298:38
Система координат: МСК-40, зона 1
Каталог координат: Приложение 1
Площадь сервитута: 541 кв.м.

Масштаб 1 : 1000

Используемые условные знаки и обозначения:

- проектные границы и обозначение контура публичного сервитута;
- обозначение характерных точек границы публичного сервитута;
- границы и номер кадастрового квартала;
- существующая часть границы, имеющиеся в ЕГРН сведения о которой достаточны для определения ее местоположения;
- кадастровый номер земельного участка;
- границы и номер объектов капитального строительства в соответствии со сведениями ЕГРН;
- ось газопровода.

Оболова Ирина Александровна
КАДАСТРОВЫЙ ИНЖЕНЕР

Подпись _____ Дата "15" апреля 2025 г.

Место для оттиска печати (при наличии) лица, составившего описание местоположения границ объекта

Утверждена
заместителем Городского Головы-начальником
управления архитектуры, градостроительства и
земельных отношений города Калуги Ю.В. Ковтун
от _____ №_____

Схема границ размещения публичного сервитута

Объект: "Дворовые газопроводы ул.Суворова, г. Калуга"
наименование объекта

Лист 2

Масштаб 1 : 1000

Используемые условные знаки и обозначения:

- проектные границы и обозначение контура публичного сервитута;
- 1 — обозначение характерных точек границы публичного сервитута;
- 40:26:000291 — границы и номер кадастрового квартала;
- существующая часть границы, имеющиеся в ЕГРН сведения о которой достаточны для определения ее местоположения;
- 40:26:000291:51 — кадастровый номер земельного участка;
- 40:26:000000:2209 — границы и номер объектов капитального строительства в соответствии со сведениями ЕГРН;
- ось газопровода.

Местоположение: Калужская область, г. Калуга, ул. Суворова
Кадастровые кварталы: 40:26:000256, 40:26:000291, 40:26:000296, 40:26:000297, 40:26:000298
Кадастровые номера земельных участков:40:26:000291:51, 40:26:000296:1546, 40:26:000298:38
Система координат: МСК-40, зона 1
Каталог координат: Приложение 1
Площадь сервитута: 541 кв.м.

Ободова Ирина Александровна
кадастровый инженер

Подпись_____ Дата "15" апреля 2025 г.

Место для оттиска печати при наличии лица, составившего описание местоположения границ объекта

Утверждена
заместителем Городского Головы-начальником
управления архитектуры, градостроительства и
земельных отношений города Калуги Ю.В. Ковтун
от _____ №_____

Схема границ размещения публичного сервитута

Объект: "Дворовые газопроводы ул.Суворова, г. Калуга"

наименование объекта

Лист 3

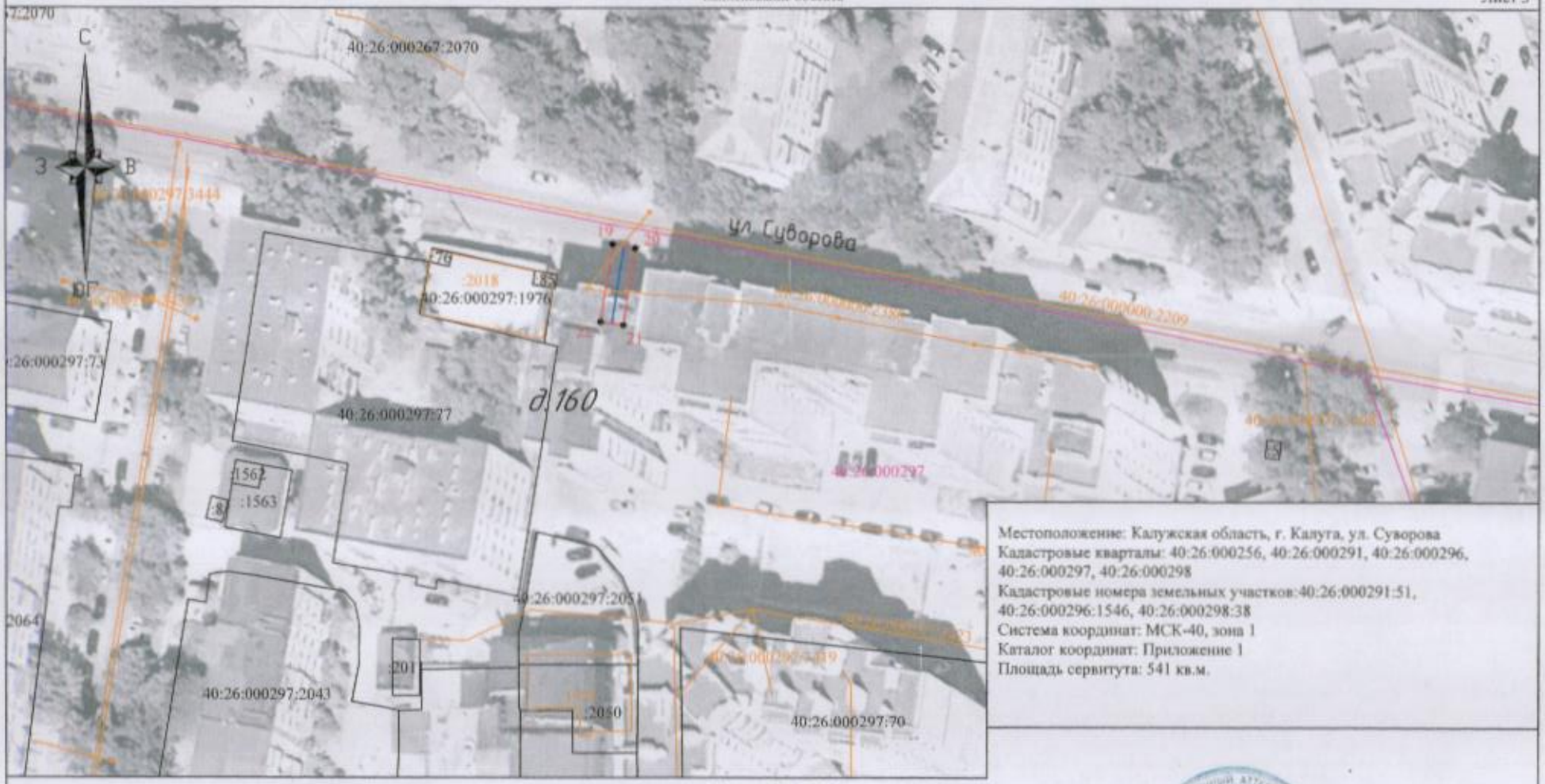

Местоположение: Калужская область, г. Калуга, ул. Суворова
Кадастровые кварталы: 40:26:000256, 40:26:000291, 40:26:000296, 40:26:000297, 40:26:000298
Кадастровые номера земельных участков:40:26:000291:51, 40:26:000296:1546, 40:26:000298:38
Система координат: МСК-40, зона 1
Каталог координат: Приложение 1
Площадь сервитута: 541 кв.м.

Масштаб 1 : 1000

Используемые условные знаки и обозначения:

- проектные границы и обозначение контура публичного сервитута;
- 1 — обозначение характерных точек границы публичного сервитута;
- 40:26:000291 — границы и номер кадастрового квартала;
- существующая часть границы, имеющиеся в ЕГРН сведения о которой достаточны для определения ее местоположения;
- 40:26:000291:51 — кадастровый номер земельного участка;
- 40:26:000000:2209 — границы и номер объектов капитального строительства в соответствии со сведениями ЕГРН;
- ось газопровода.

Оболова Ирина Александровна
КАДАСТРОВЫЙ ИНЖЕНЕР

Подпись_____ Дата "15" апреля 2025 г.

Место для оттиска печати (при наличии) лица, составившего описание местоположения границ объекта

Утверждена
заместителем Городского Головы-начальником
управления архитектуры, градостроительства и
земельных отношений города Калуги Ю.В. Ковтун
от _____ №_____

Схема границ размещения публичного сервитута

Объект: "Дворовые газопроводы ул.Суворова, г. Калуга"

наименование объекта

Лист 4

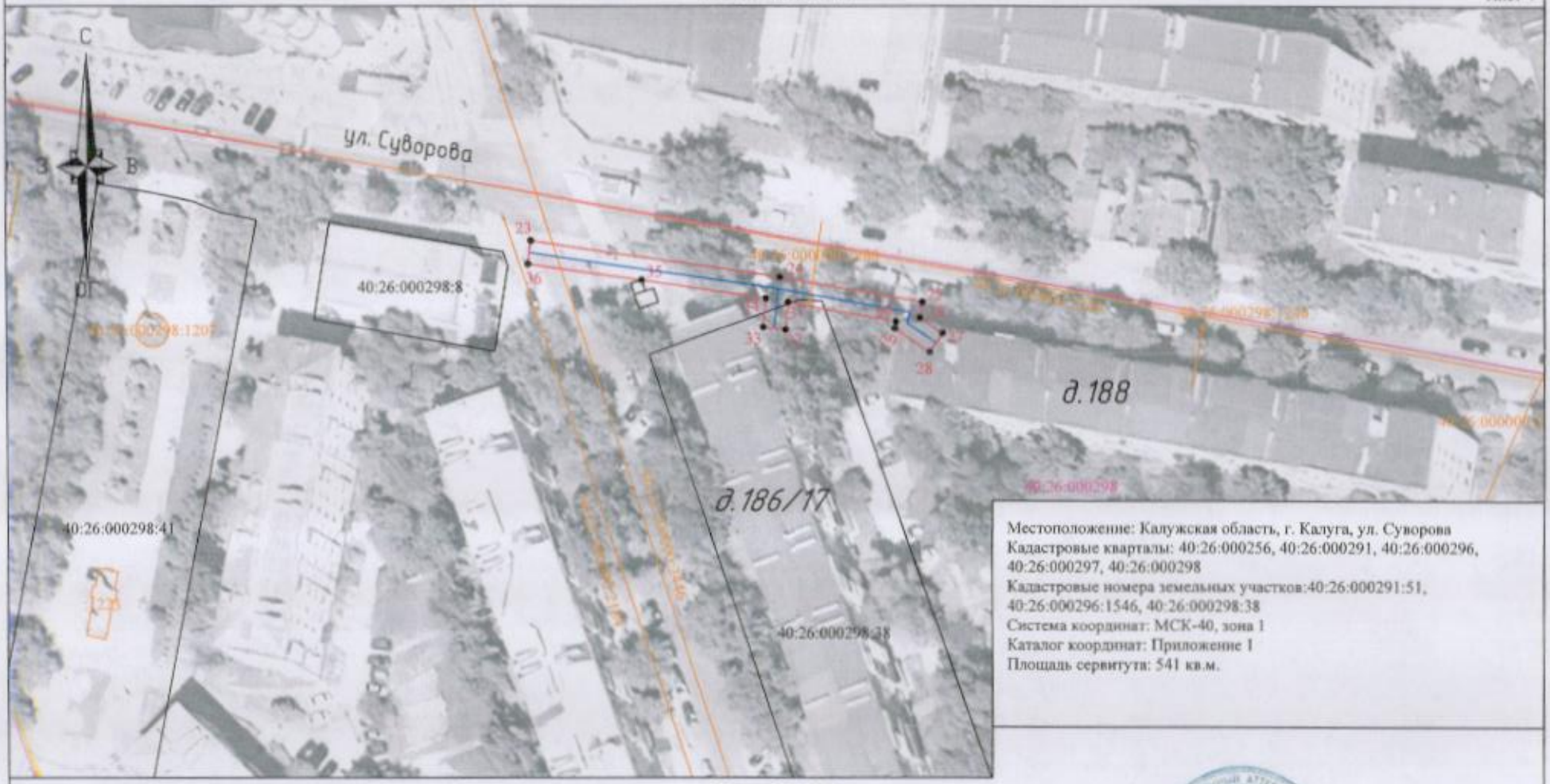

Местоположение: Калужская область, г. Калуга, ул. Суворова
Кадастровые кварталы: 40:26:000256, 40:26:000291, 40:26:000296, 40:26:000297, 40:26:000298
Кадастровые номера земельных участков:40:26:000291:51, 40:26:000296:1546, 40:26:000298:38
Система координат: МСК-40, зона 1
Каталог координат: Приложение 1
Площадь сервитута: 541 кв.м.

Масштаб 1 : 1000

Используемые условные знаки и обозначения:

- проектные границы и обозначение контура публичного сервитута;
- 1 — обозначение характерных точек границы публичного сервитута;
- 40:26:000291 — границы и номер кадастрового квартала;
- существующая часть границы, имеющиеся в ЕГРН сведения о которой достаточны для определения ее местоположения;
- 40:26:000291:51 — кадастровый номер земельного участка;
- 40:26:000000:2209 — границы и номер объектов капитального строительства в соответствии со сведениями ЕГРН;
- ось газопровода.

Подпись _____ Дата "15" апреля 2025 г.

Оболова Ирина Александровна
КАДАСТРОВЫЙ ИНЖЕНЕР

Место для оттиска печати (при наличии) лица, составившего описание местоположения границ объекта

Приложение 1

Система координат МСК-40, зона 1			
Метод определения координат характерных точек границ - аналитический			
Площадь публичного сервитута 541 кв.м			
Обозначение характрных точек границ	Координаты, м		Средняя квадратическая погрешность определения координат характерных точек границ
	X	Y	
1	431150,92	1298823,15	0,1
2	431155,11	1298824,77	0,1
3	431154,96	1298825,11	0,1
4	431171,78	1298831,07	0,1
5	431170,44	1298834,84	0,1
6	431149,56	1298827,44	0,1
7	431149,76	1298826,99	0,1
8	431149,48	1298826,89	0,1
1	431150,92	1298823,15	0,1
9	431141,02	1298916,97	0,1
10	431154,88	1298919,57	0,1
11	431154,14	1298923,50	0,1
12	431140,43	1298920,93	0,1
13	431140,48	1298920,67	0,1
14	431140,23	1298920,61	0,1
9	431141,02	1298916,97	0,1
15	430883,39	1300165,37	0,1
16	430878,62	1300164,49	0,1
17	430879,35	1300160,56	0,1
18	430884,11	1300161,44	0,1
15	430883,39	1300165,37	0,1
19	430727,05	1301025,82	0,1
20	430740,28	1301027,99	0,1
21	430739,63	1301031,94	0,1
22	430726,40	1301029,76	0,1
19	430727,05	1301025,82	0,1
23	430674,48	1301370,72	0,1
24	430668,26	1301414,73	0,1
25	430664,03	1301439,85	0,1
26	430661,35	1301439,40	0,1
27	430658,65	1301443,35	0,1
28	430655,35	1301441,09	0,1
29	430659,48	1301435,03	0,1
30	430660,75	1301435,24	0,1
31	430663,96	1301416,19	0,1
32	430659,25	1301415,68	0,1
33	430659,67	1301411,71	0,1
34	430664,57	1301412,23	0,1
35	430667,77	1301390,46	0,1

36	430670,52	1301370,16	0,1
23	430674,48	1301370,72	0,1