Утверждена
заместителем Городского Головы-начальником
управления архитектуры, градостроительства и
земельных отношений города Калуги Ю.В. Ковтун
от _____ №_____.

# Схема границ размещения публичного сервитута

Объект: "Дворовые газопроводы ул.Тульская, г. Калуга"
наименование объекта

Лист 1


Местоположение: Калужская область, г. Калуга, ул. Тульская
Кадастровые кварталы: 40:26:000272, 40:26:000273, 40:26:000274, 40:26:000 275, 40:26:000299, 40:26:000300, 40:26:000301, 40:26:000302, 40:26:000315, 40:26:000323, 40:26:000326
Кадастровые номера земельных участков:
40:26:000323:1910, 40:26:000323:3100, 40:26:000323:204, 40:26:000323:3103, 40:26:0003108, 40:26:000302:106, 40:26:000302:9, 40:26:000275:88, 40:26:000275:756, 40:26:000274:36
Система координат: МСК-40, зона 1
Каталог координат: Приложение 1
Площадь сервитута: 1311 кв.м.

Масштаб 1 : 1000

Используемые условные знаки и обозначения:

- проектные границы и обозначение контура публичного сервитута;
- обозначение характерных точек границы публичного сервитута;
- границы и номер кадастрового квартала;
- существующая часть границы, имеющиеся в ЕГРН сведения о которой достаточны для определения ее местоположения;
- кадастровый номер земельного участка;
- границы и номер объектов капитального строительства в соответствии со сведениями ЕГРН;
- ось газопровода.

Оболова Ирина Александровна
КАДАСТРОВЫЙ ИНЖЕНЕР

Подпись _____ Дата "24" апреля 2025 г.

*Место для оттиска печати (при наличии) лица, составившего описание местоположения границ объекта*

Утверждена
заместителем Городского Головы-начальником
управления архитектуры, градостроительства и
земельных отношений города Калуги Ю.В. Ковтун
от _____ №_____

**Схема границ размещения публичного сервитута**

Объект: "Дворовые газопроводы ул.Тульская, г. Калуга"

наименование объекта

Лист 2


Масштаб 1 : 1000

Используемые условные знаки и обозначения:

- проектные границы и обозначение контура публичного сервитута;
- 1 обозначение характерных точек границы публичного сервитута;
- 40:26:000323 границы и номер кадастрового квартала;
- существующая часть границы, имеющиеся в ЕГРН сведения о которой достаточны для определения ее местоположения;
- 40:26:000323:1910 кадастровый номер земельного участка;
- 40:26:000000:2453 границы и номер объектов капитального строительства в соответствии со сведениями ЕГРН;
- ось газопровода.

Местоположение: Калужская область, г. Калуга, ул. Тульская
Кадастровые кварталы: 40:26:000272, 40:26:000273, 40:26:000274, 40:26:000 275, 40:26:000299, 40:26:000300, 40:26:000301, 40:26:000302, 40:26:000315, 40:26:000323, 40:26:000326
Кадастровые номера земельных участков:
40:26:000323:1910, 40:26:000323:3100, 40:26:000323:204, 40:26:000323:3103, 40:26:0003108, 40:26:000302:106, 40:26:000302:9, 40:26:000275:88, 40:26:000275:756, 40:26:000274:36
Система координат: МСК-40, зона 1
Каталог координат: Приложение 1
Площадь сервитута: 1311 кв.м.

Оболдова Ирина Александровна
кадастровый инженер

Подпись _____ Дата "24" апреля 2025 г.

*Место для отметки подписи (при наличии) лица, составившего описание местоположения границ объекта*

Утверждена
заместителем Городского Головы-начальником
управления архитектуры, градостроительства и
земельных отношений города Калуги Ю.В. Ковтун
от _____ №_____ -

**Схема границ размещения публичного сервитута**

Объект: "Дворовые газопроводы ул.Тульская, г. Калуга"
наименование объекта

Лист 3

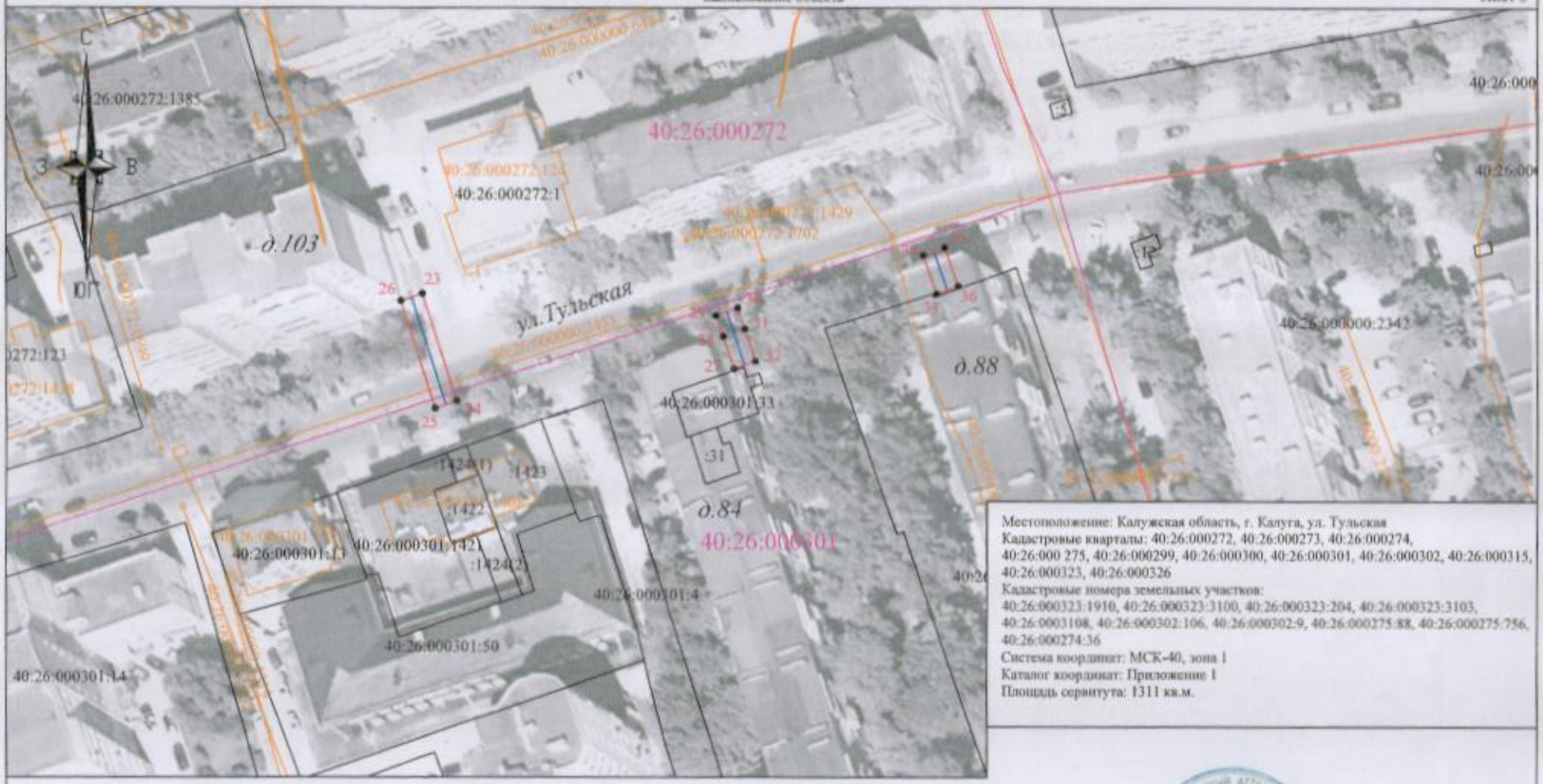


Местоположение: Калужская область, г. Калуга, ул. Тульская
Кадастровые кварталы: 40:26:000272, 40:26:000273, 40:26:000274, 40:26:000 275, 40:26:000299, 40:26:000300, 40:26:000301, 40:26:000302, 40:26:000315, 40:26:000323, 40:26:000326
Кадастровые номера земельных участков:
40:26:000323:1910, 40:26:000323:3100, 40:26:000323:204, 40:26:000323:3103, 40:26:0003108, 40:26:000302:106, 40:26:000302:9, 40:26:000275:88, 40:26:000275:756, 40:26:000274:36
Система координат: МСК-40, зона 1
Каталог координат: Приложение 1
Площадь сервитута: 1311 кв.м.

Масштаб 1 : 1000

Используемые условные знаки и обозначения:

- проектные границы и обозначение контура публичного сервитута;
- 1 — обозначение характерных точек границы публичного сервитута;
- 40:26:000323 — границы и номер кадастрового квартала;
- существующая часть границы, имеющиеся в ЕГРН сведения о которой достаточны для определения ее местоположения;
- 40:26:000323:1910 — кадастровый номер земельного участка;
- 40:26:000000:2453 — границы и номер объектов капитального строительства в соответствии со сведениями ЕГРН;
- ось газопровода.

Оболова Ирина Александровна
КАДАСТРОВЫЙ ИНЖЕНЕР

Подпись_____ Дата "24" апреля 2025 г.

*Место для оттиска печати (при наличии) лица, составившего описание местоположения границ объекта*

Утверждена
заместителем Городского Головы-начальником
управления архитектуры, градостроительства и
земельных отношений города Калуги Ю.В. Ковтун
от _____ №_____

**Схема границ размещения публичного сервитута**

Объект: "Дворовые газопроводы ул.Тульская, г. Калуга"
наименование объекта

Лист 4


Масштаб 1 : 1000

Используемые условные знаки и обозначения:

- проектные границы и обозначение контура публичного сервитута;
- обозначение характерных точек границы публичного сервитута;
- границы и номер кадастрового квартала;
- существующая часть границы, имеющиеся в ЕГРН сведения о которой достаточны для определения ее местоположения;
- кадастровый номер земельного участка;
- границы и номер объектов капитального строительства в соответствии со сведениями ЕГРН;
- ось газопровода.

Местоположение: Калужская область, г. Калуга, ул. Тульская
Кадастровые кварталы: 40:26:000272, 40:26:000273, 40:26:000274, 40:26:000 275, 40:26:000299, 40:26:000300, 40:26:000301, 40:26:000302, 40:26:000315, 40:26:000323, 40:26:000326
Кадастровые номера земельных участков:
40:26:000323:1910, 40:26:000323:3100, 40:26:000323:204, 40:26:000323:3103, 40:26:0003108, 40:26:000302:106, 40:26:000302:9, 40:26:000275:88, 40:26:000275:756, 40:26:000274:36
Система координат: МСК-40, зона 1
Каталог координат: Приложение 1
Площадь сервитута: 1311 кв.м.

Ободова Ирина Александровна
КАДАСТРОВЫЙ ИНЖЕНЕР

Подпись _____ Дата "24" апреля 2025 г.

*Место для оттиска печати (при наличии) лица, составившего описание местоположения границ объекта*

Утверждена
заместителем Городского Головы-начальником
управления архитектуры, градостроительства и
земельных отношений города Калуги Ю.В. Ковтун
от _____ №_____

**Схема границ размещения публичного сервитута**

Объект: "Дворовые газопроводы ул.Тульская, г. Калуга"

наименование объекта

Лист 5

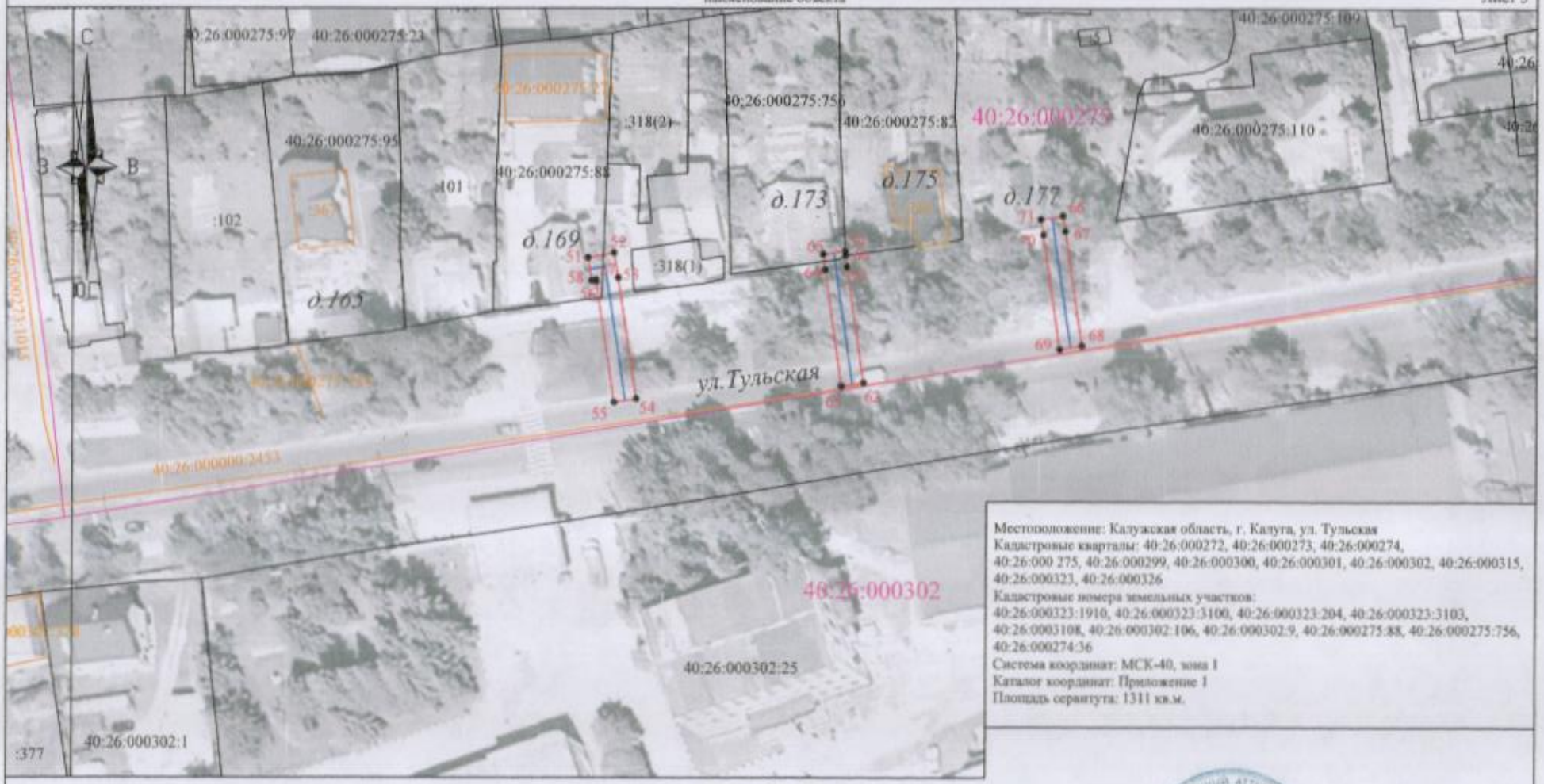


Местоположение: Калужская область, г. Калуга, ул. Тульская
Кадастровые кварталы: 40:26:000272, 40:26:000273, 40:26:000274, 40:26:000 275, 40:26:000299, 40:26:000300, 40:26:000301, 40:26:000302, 40:26:000315, 40:26:000323, 40:26:000326
Кадастровые номера земельных участков:
40:26:000323:1910, 40:26:000323:3100, 40:26:000323:204, 40:26:000323:3103, 40:26:000310ll, 40:26:000302:106, 40:26:000302:9, 40:26:000275:88, 40:26:000275:756, 40:26:000274:36
Система координат: МСК-40, зона 1
Каталог координат: Приложение 1
Площадь сервитута: 1311 кв.м.

Масштаб 1 : 1000

Используемые условные знаки и обозначения:

- проектные границы и обозначение контура публичного сервитута;
- 1 — обозначение характерных точек границы публичного сервитута;
- 40:26:000323 — границы и номер кадастрового квартала;
- существующая часть границы, имеющиеся в ЕГРН сведения о которой достаточны для определения ее местоположения;
- 40:26:000323:1910 — кадастровый номер земельного участка;
- 40:26:000000:2453 — границы и номер объектов капитального строительства в соответствии со сведениями ЕГРН;
- ось газопровода.

Подпись _____ Дата "24" апреля 2025 г.

Ободова Ирина Александровна
КАДАСТРОВЫЙ ИНЖЕНЕР

*Место для оттиска печати (при наличии) лица, составившего описание местоположения границ объекта*

Утверждена
заместителем Городского Головы-начальником
управления архитектуры, градостроительства и
земельных отношений города Калуги Ю.В. Ковтун
от _____ №_____

**Схема границ размещения публичного сервитута**

Объект: "Дворовые газопроводы ул.Тульская, г. Калуга"
наименование объекта

Лист 6


Масштаб 1 : 1000

Используемые условные знаки и обозначения:

- проектные границы и обозначение контура публичного сервитута;
- 1 — обозначение характерных точек границы публичного сервитута;
- 40:26:000323 — границы и номер кадастрового квартала;
- существующая часть границы, имеющиеся в ЕГРН сведения о которой достаточны для определения ее местоположения;
- 40:26:000323:1910 — кадастровый номер земельного участка;
- 40:26:000000:2453 — границы и номер объектов капитального строительства в соответствии со сведениями ЕГРН;
- ось газопровода.

Местоположение: Калужская область, г. Калуга, ул. Тульская
Кадастровые кварталы: 40:26:000272, 40:26:000273, 40:26:000274, 40:26:000 275, 40:26:000299, 40:26:000300, 40:26:000301, 40:26:000302, 40:26:000315, 40:26:000323, 40:26:000326
Кадастровые номера земельных участков:
40:26:000323:1910, 40:26:000323:3100, 40:26:000323:204, 40:26:000323:3103, 40:26:0003108, 40:26:000302:106, 40:26:000302:9, 40:26:000275:88, 40:26:000275:756, 40:26:000274:36
Система координат: МСК-40, зона 1
Каталог координат: Приложение 1
Площадь сервитута: 1311 кв.м.

Оболова Ирина Александровна
КАДАСТРОВЫЙ ИНЖЕНЕР

Подпись _____ Дата "24" апреля 2025 г.

*Место для оттиска печати (при наличии) лица, составившего описание местоположения границ объекта*

Приложение 1

| Система координат МСК-40, зона 1 | | | |
|---|---|---|---|
| Метод определения координат характерных точек границ - аналитический | | | |
| Площадь публичного сервитута 1311 кв.м | | | |
| Обозначение характерных точек границ | Координаты, м | | Средняя квадратическая погрешность определения координат характерных точек границ |
| | X | Y | |
| 1 | 430210,96 | 1300656,93 | 0,1 |
| 2 | 430215,22 | 1300658,39 | 0,1 |
| 3 | 430225,62 | 1300661,96 | 0,1 |
| 4 | 430224,33 | 1300665,74 | 0,1 |
| 5 | 430213,92 | 1300662,17 | 0,1 |
| 6 | 430210,33 | 1300660,94 | 0,1 |
| 7 | 430210,40 | 1300659,01 | 0,1 |
| 8 | 430210,25 | 1300659,01 | 0,1 |
| 1 | 430210,96 | 1300656,93 | 0,1 |
| | | | |
| 9 | 430216,42 | 1300850,08 | 0,1 |
| 10 | 430220,49 | 1300825,48 | 0,1 |
| 11 | 430221,77 | 1300817,69 | 0,1 |
| 12 | 430219,34 | 1300813,38 | 0,1 |
| 13 | 430179,51 | 1300807,01 | 0,1 |
| 14 | 430180,15 | 1300803,06 | 0,1 |
| 15 | 430221,88 | 1300809,74 | 0,1 |
| 16 | 430225,95 | 1300816,95 | 0,1 |
| 17 | 430224,43 | 1300826,13 | 0,1 |
| 18 | 430220,37 | 1300850,73 | 0,1 |
| 9 | 430216,42 | 1300850,08 | 0,1 |
| | | | |
| 19 | 430322,56 | 1301573,54 | 0,1 |
| 20 | 430302,11 | 1301580,35 | 0,1 |
| 21 | 430300,84 | 1301576,55 | 0,1 |
| 22 | 430321,30 | 1301569,75 | 0,1 |
| 19 | 430322,56 | 1301573,54 | 0,1 |
| | | | |
| 23 | 430394,67 | 1301802,55 | 0,1 |
| 24 | 430376,21 | 1301808,59 | 0,1 |
| 25 | 430374,97 | 1301804,79 | 0,1 |
| 26 | 430393,43 | 1301798,75 | 0,1 |
| 23 | 430394,67 | 1301802,55 | 0,1 |
| | | | |
| 27 | 430381,72 | 1301857,60 | 0,1 |
| 28 | 430387,27 | 1301855,73 | 0,1 |
| 29 | 430390,91 | 1301854,50 | 0,1 |
| 30 | 430392,19 | 1301858,29 | 0,1 |
| 31 | 430388,55 | 1301859,52 | 0,1 |
| 32 | 430383,00 | 1301861,39 | 0,1 |
| 27 | 430381,72 | 1301857,60 | 0,1 |
| | | | |
| 33 | 430394,63 | 1301893,65 | 0,1 |

| | | | |
|---|---|---|---|
| 34 | 430401,23 | 1301891,32 | 0,1 |
| 35 | 430402,56 | 1301895,09 | 0,1 |
| 36 | 430395,96 | 1301897,42 | 0,1 |
| 33 | 430394,63 | 1301893,65 | 0,1 |
| | | | |
| 37 | 430438,99 | 1302259,88 | 0,1 |
| 38 | 430439,01 | 1302260,23 | 0,1 |
| 39 | 430447,75 | 1302259,87 | 0,1 |
| 40 | 430462,24 | 1302259,27 | 0,1 |
| 41 | 430462,40 | 1302263,27 | 0,1 |
| 42 | 430447,91 | 1302263,87 | 0,1 |
| 43 | 430435,17 | 1302264,39 | 0,1 |
| 44 | 430435,00 | 1302260,04 | 0,1 |
| 37 | 430438,99 | 1302259,88 | 0,1 |
| | | | |
| 45 | 430470,53 | 1302334,29 | 0,1 |
| 46 | 430447,03 | 1302337,01 | 0,1 |
| 47 | 430445,16 | 1302337,22 | 0,1 |
| 48 | 430444,71 | 1302333,25 | 0,1 |
| 49 | 430446,58 | 1302333,03 | 0,1 |
| 50 | 430470,07 | 1302330,32 | 0,1 |
| 45 | 430470,53 | 1302334,29 | 0,1 |
| | | | |
| 51 | 430514,38 | 1302495,09 | 0,1 |
| 52 | 430515,20 | 1302499,73 | 0,1 |
| 53 | 430510,95 | 1302500,49 | 0,1 |
| 54 | 430490,21 | 1302503,71 | 0,1 |
| 55 | 430489,59 | 1302499,76 | 0,1 |
| 56 | 430510,31 | 1302496,54 | 0,1 |
| 57 | 430510,57 | 1302496,49 | 0,1 |
| 58 | 430510,44 | 1302495,79 | 0,1 |
| 51 | 430514,38 | 1302495,09 | 0,1 |
| | | | |
| 59 | 430515,55 | 1302540,68 | 0,1 |
| 60 | 430514,77 | 1302540,72 | 0,1 |
| 61 | 430512,84 | 1302540,99 | 0,1 |
| 62 | 430492,95 | 1302543,98 | 0,1 |
| 63 | 430492,36 | 1302540,02 | 0,1 |
| 64 | 430512,32 | 1302537,03 | 0,1 |
| 65 | 430514,98 | 1302536,72 | 0,1 |
| 59 | 430515,55 | 1302540,68 | 0,1 |
| | | | |
| 66 | 430521,70 | 1302579,23 | 0,1 |
| 67 | 430518,98 | 1302579,63 | 0,1 |
| 68 | 430499,35 | 1302582,58 | 0,1 |
| 69 | 430498,76 | 1302578,63 | 0,1 |
| 70 | 430518,39 | 1302575,68 | 0,1 |
| 71 | 430521,11 | 1302575,27 | 0,1 |
| 66 | 430521,70 | 1302579,23 | 0,1 |
| | | | |

| | | | |
|---|---|---|---|
| 72 | 430501,50 | 1302826,06 | 0,1 |
| 73 | 430497,80 | 1302825,13 | 0,1 |
| 74 | 430487,04 | 1302822,43 | 0,1 |
| 75 | 430475,47 | 1302788,24 | 0,1 |
| 76 | 430479,26 | 1302786,96 | 0,1 |
| 77 | 430490,13 | 1302819,08 | 0,1 |
| 78 | 430498,77 | 1302821,25 | 0,1 |
| 79 | 430502,47 | 1302822,18 | 0,1 |
| 72 | 430501,50 | 1302826,06 | 0,1 |