

Схема границ размещения публичного сервитута
Объект: "Дворовые газопроводы по ул. Шахтеров г. Калуга"
 (наименование объекта)

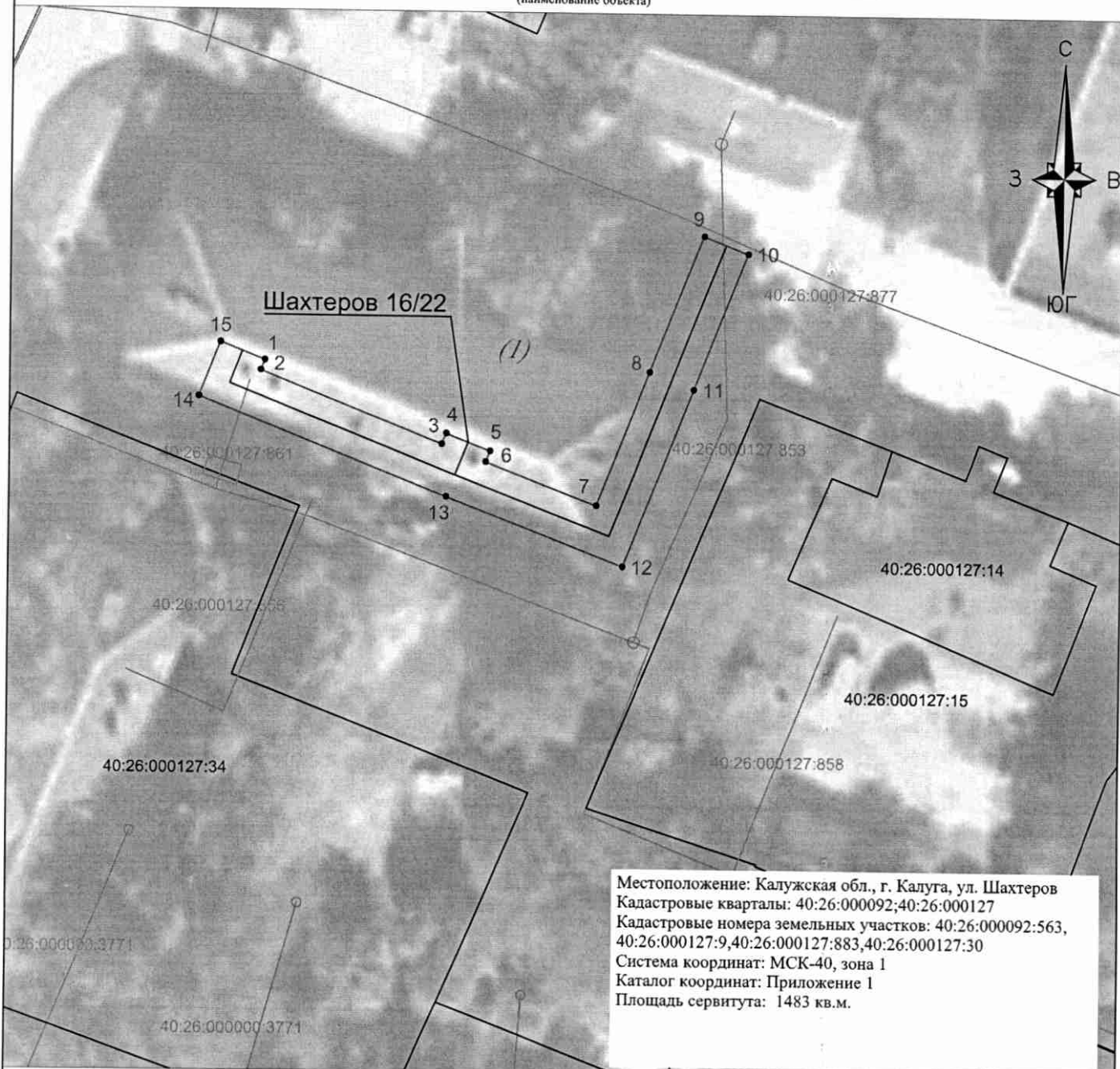











Местоположение: Калужская обл., г. Калуга, ул. Шахтеров
 Кадастровые кварталы: 40:26:000092;40:26:000127
 Кадастровые номера земельных участков: 40:26:000092:563,
 40:26:000127:9,40:26:000127:883,40:26:000127:30
 Система координат: МСК-40, зона 1
 Каталог координат: Приложение 1
 Площадь сервитута: 1483 кв.м.

Масштаб 1:500

Лист 1

Условные обозначения:

-  - граница контура публичного сервитута;
-  - характерная точка границы публичного сервитута;
-  - обозначение характерной точки границы публичного сервитута;
-  - границы кадастрового квартала;
-  - номер кадастрового квартала;
-  - граница земельных участков, сведения о которых внесены в ЕГРН;
-  - обозначение кадастрового номера земельных участков, сведения о которых внесены в ЕГРН;
-  - граница объектов капитального строительства, сведения о которых внесены в ЕГРН;
-  - обозначение кадастрового номера объектов капитального строительства, сведения о которых внесены в ЕГРН;
-  - ось газопровода.



Подпись _____

Место для вставки (при наличии) лица, составившего описание местоположения границ объекта

Схема границ размещения публичного сервитута
Объект: "Дворовые газопроводы по ул. Шахтеров г. Калуга"
 (наименование объекта)

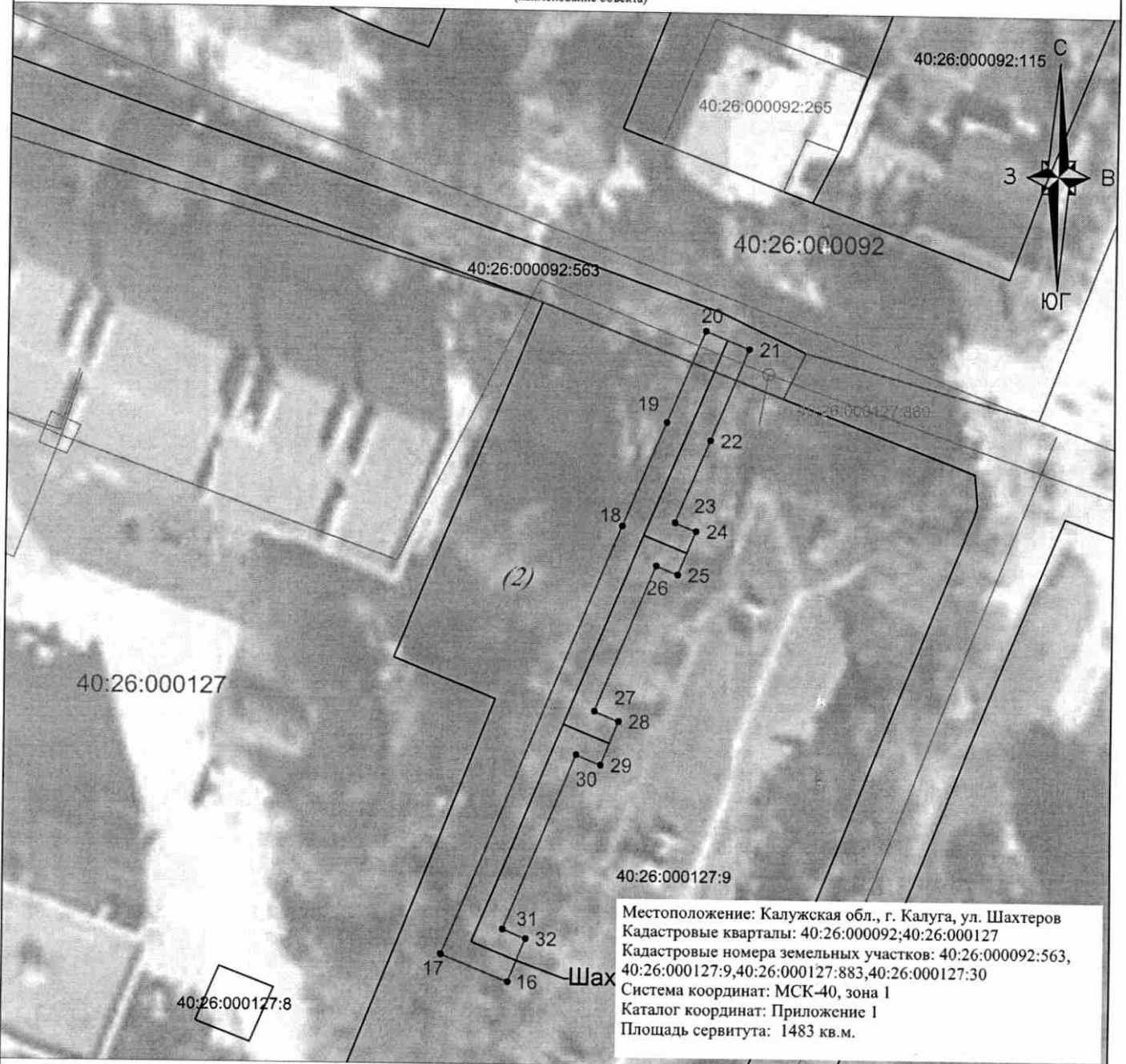











Местоположение: Калужская обл., г. Калуга, ул. Шахтеров
 Кадастровые кварталы: 40:26:000092;40:26:000127
 Кадастровые номера земельных участков: 40:26:000092:563,
 40:26:000127:9,40:26:000127:883,40:26:000127:30
 Система координат: МСК-40, зона I
 Каталог координат: Приложение 1
 Площадь сервитута: 1483 кв.м.

Масштаб 1:500

Лист 2

Условные обозначения:

-  - граница контура публичного сервитута;
-  - характерная точка границы публичного сервитута;
-  - обозначение характерной точки границы публичного сервитута;
-  - границы кадастрового квартала;
-  - номер кадастрового квартала;
-  - граница земельных участков, сведения о которых внесены в ЕГРН;
-  - обозначение кадастрового номера земельных участков, сведения о которых внесены в ЕГРН;
-  - граница объектов капитального строительства, сведения о которых внесены в ЕГРН;
-  - обозначение кадастрового номера объектов капитального строительства, сведения о которых внесены в ЕГРН;
-  - ось газопровода.



Подпись _____ 03" октября 2025 г.
 Место: _____ (при наличии) лица, составившего описание
 местоположения границ объекта

Схема границ размещения публичного сервитута

Объект: "Дворовые газопроводы по ул. Шахтеров г. Калуга"

(наименование объекта)

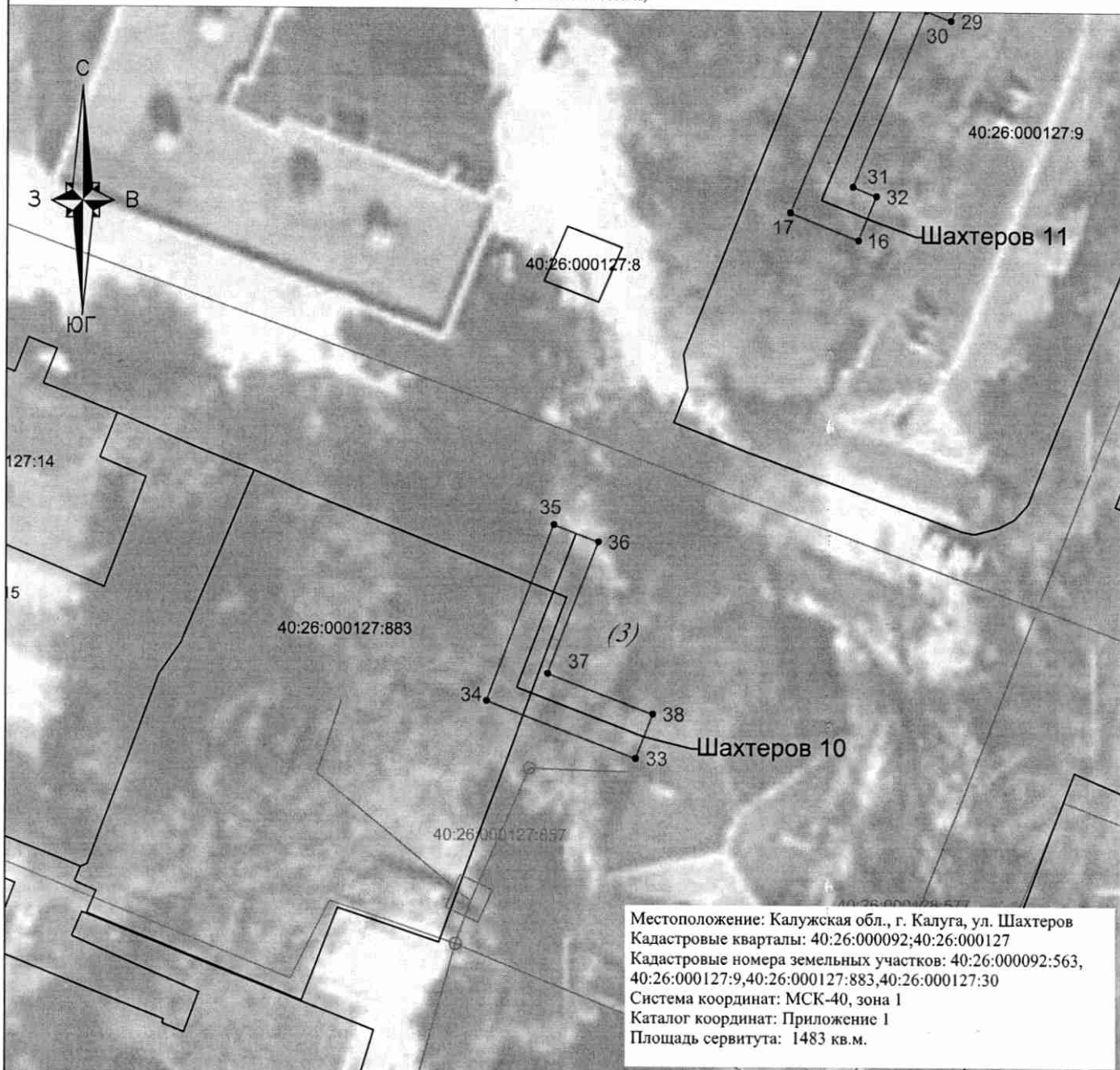

Местоположение: Калужская обл., г. Калуга, ул. Шахтеров
 Кадастровые кварталы: 40:26:000092; 40:26:000127
 Кадастровые номера земельных участков: 40:26:000092:563,
 40:26:000127:9, 40:26:000127:883, 40:26:000127:30
 Система координат: МСК-40, зона 1
 Каталог координат: Приложение 1
 Площадь сервитута: 1483 кв.м.

Масштаб 1:500

Лист 3

Условные обозначения:

- граница контура публичного сервитута;
- - характеристическая точка границы публичного сервитута;
- 1 - обозначение характеристической точки границы публичного сервитута;
- границы кадастрового квартала;
- 40:26:000014 - номер кадастрового квартала;
- граница земельных участков, сведения о которых внесены в ЕГРН;
- 40:26000014:92 - обозначение кадастрового номера земельных участков, сведения о которых внесены в ЕГРН;
- граница объектов капитального строительства, сведения о которых внесены в ЕГРН;
- 40:28:000000:258 - обозначение кадастрового номера объектов капитального строительства, сведения о которых внесены в ЕГРН;
- ось газопровода.



Подпись _____

Место, дата (город, район, улица и номер) лица, составившего описание местоположения границ объекта

Схема границ размещения публичного сервитута
Объект: "Дворовые газопроводы по ул. Шахтеров г. Калуга"
 (наименование объекта)

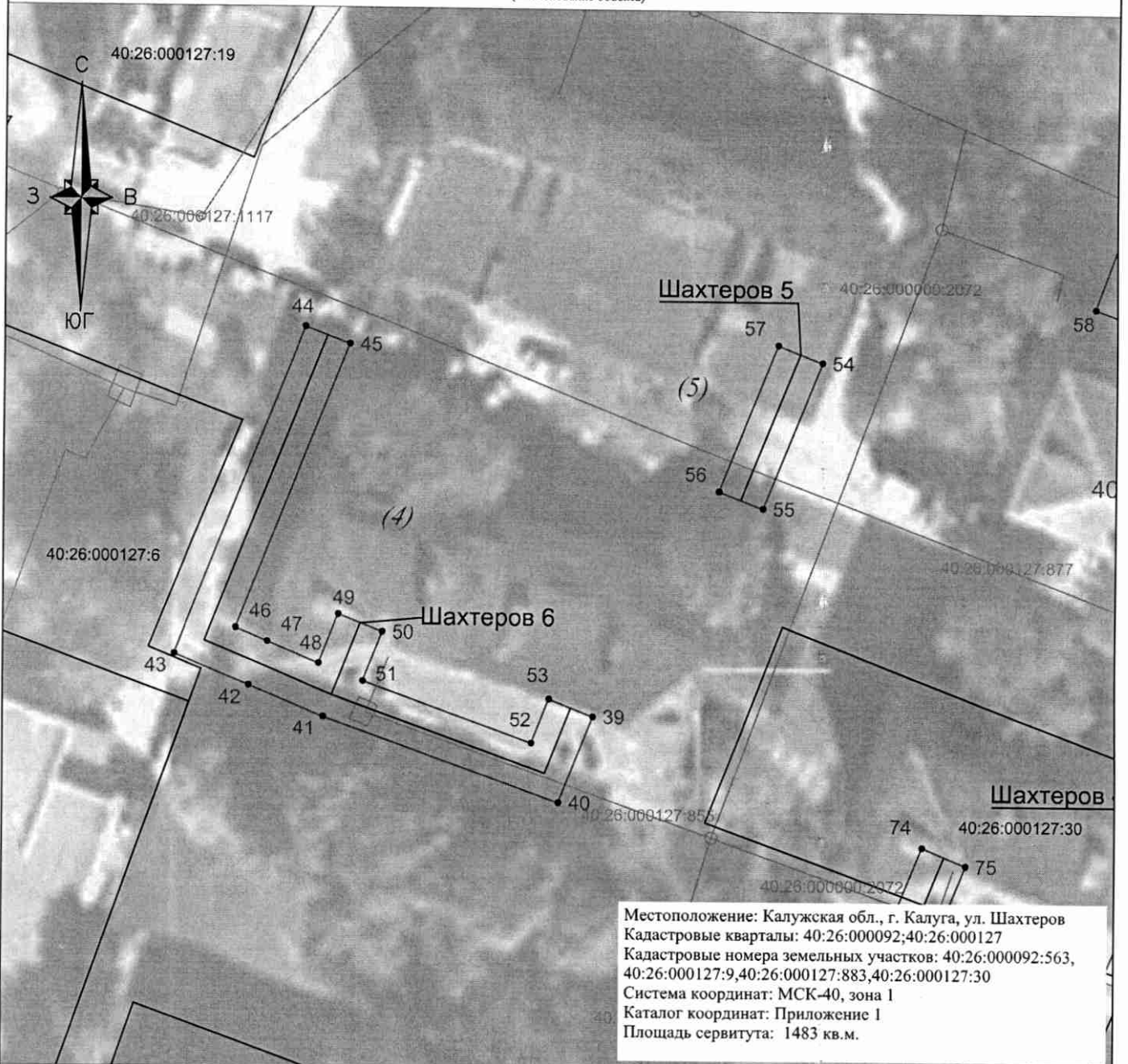

Местоположение: Калужская обл., г. Калуга, ул. Шахтеров
 Кадастровые кварталы: 40:26:000092;40:26:000127
 Кадастровые номера земельных участков: 40:26:000092:563,
 40:26:000127:9,40:26:000127:883,40:26:000127:30
 Система координат: МСК-40, зона 1
 Каталог координат: Приложение 1
 Площадь сервитута: 1483 кв.м.

Масштаб 1:500

Лист 4

Условные обозначения:

- - граница контура публичного сервитута;
- - характерная точка границы публичного сервитута;
- 1 - обозначение характерной точки границы публичного сервитута;
- - границы кадастрового квартала;
- 40:26:000014 - номер кадастрового квартала;
- - границы земельных участков, сведения о которых внесены в ЕГРН;
- 40:26000014:92 - обозначение кадастрового номера земельных участков, сведения о которых внесены в ЕГРН;
- - границы объектов капитального строительства, сведения о которых внесены в ЕГРН;
- 40:28:000000:258 - обозначение кадастрового номера объектов капитального строительства, сведения о которых внесены в ЕГРН;
- - ось газопровода.



Подпись _____

Место (наименование и адрес) лица, составившего описание местоположения границ объекта

Схема границ размещения публичного сервитута

Объект: "Дворовые газопроводы по ул. Шахтеров г. Калуга"

(наименование объекта)

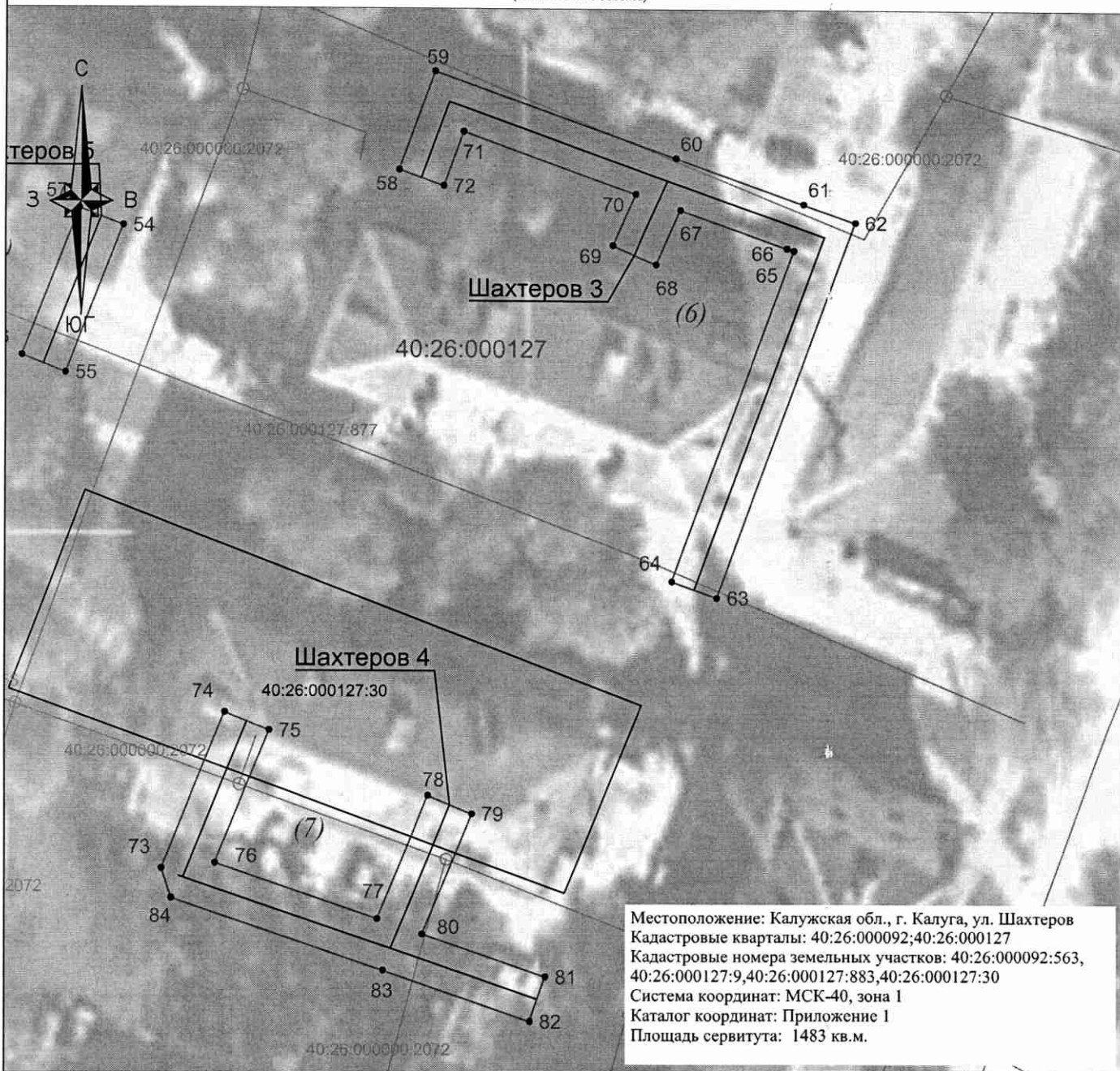

Местоположение: Калужская обл., г. Калуга, ул. Шахтеров
 Кадастровые кварталы: 40:26:000092;40:26:000127
 Кадастровые номера земельных участков: 40:26:000092:563,
 40:26:000127:9,40:26:000127:883,40:26:000127:30
 Система координат: МСК-40, зона 1
 Каталог координат: Приложение 1
 Площадь сервитута: 1483 кв.м.

Масштаб 1:500

Лист 5

Условные обозначения:

- граница контура публичного сервитута;
- - характеристическая точка границы публичного сервитута;
- 1 - обозначение характеристической точки границы публичного сервитута;
- границы кадастрового квартала;
- 40:26:000014 - номер кадастрового квартала;
- граница земельных участков, сведения о которых внесены в ЕГРН;
- 40:26000014:92 - обозначение кадастрового номера земельных участков, сведения о которых внесены в ЕГРН;
- граница объектов капитального строительства, сведения о которых внесены в ЕГРН;
- 40:28:000000:258 - обозначение кадастрового номера объектов капитального строительства, сведения о которых внесены в ЕГРН;
- ось газопровода.



Подпись _____ 03 октября 2025 г.
 Место, дата составления (при наличии) лица, составившего описание местоположения границ объекта