Приложение 1
к решению Городской Думы
города Калуги
от №

Приложение № 1 к Правилам
землепользования и застройки
городского округа "Город Калуга"

# Городской округ «Город Калуга»

## ПРАВИЛА ЗЕМЛЕПОЛЬЗОВАНИЯ И ЗАСТРОЙКИ ГОРОДСКОГО ОКРУГА «ГОРОД КАЛУГА»

## СТАТЬЯ 16. КАРТА ГРАДОСТРОИТЕЛЬНОГО ЗОНИРОВАНИЯ

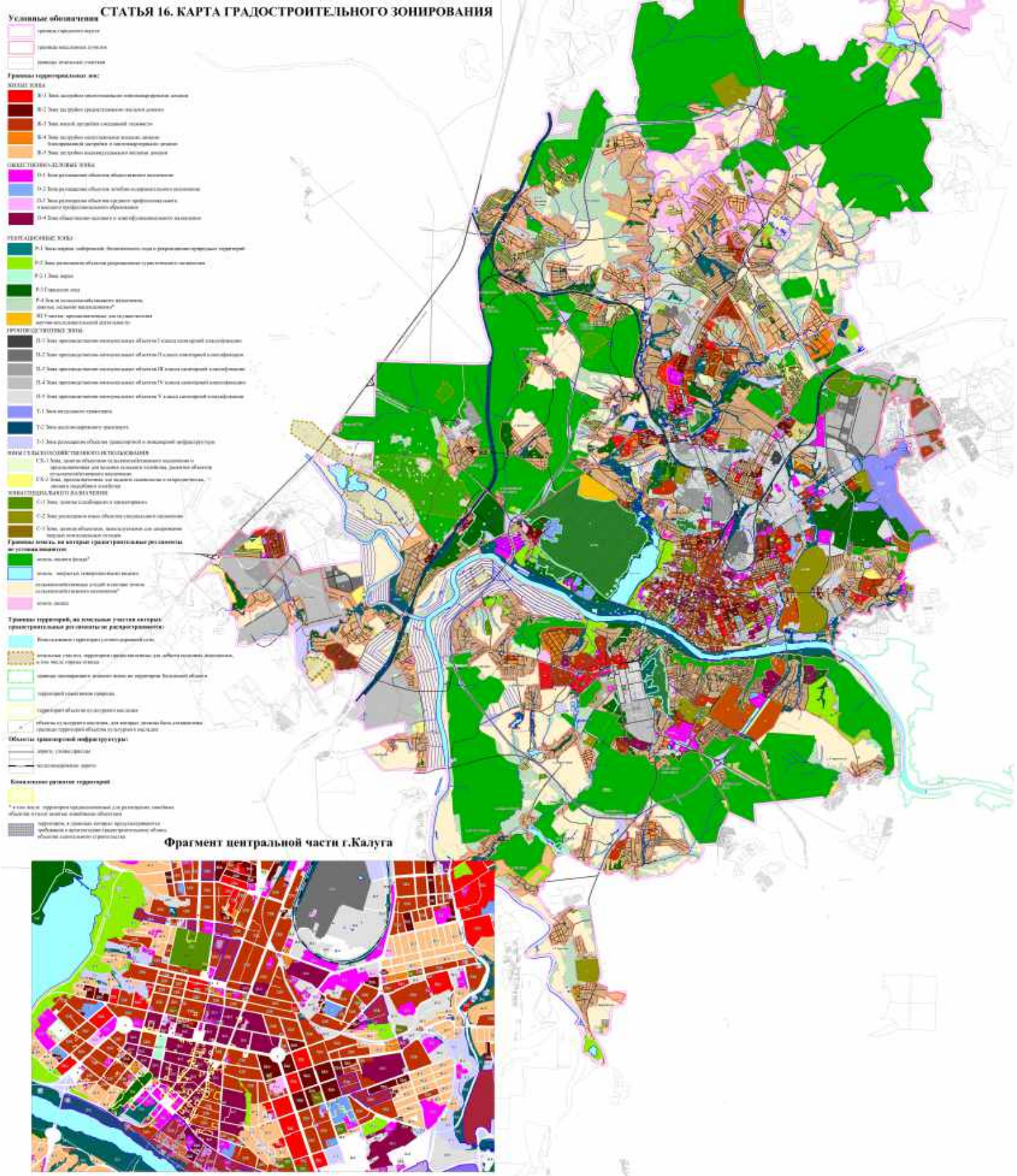


Фрагмент центральной части г.Калуга