Утверждена

_____
(наименование документа об утверждении, включая наименования органов государственной власти или

_____
органов местного самоуправления, принявших решение об утверждении схемы или

_____
подписавших соглашение о перераспределении земельных участков)

от _____ № _____

Схема расположения земельного участка или земельных участков на кадастровом плане территории

Условный номер земельного участка —
(указывается в случае, если предусматривается образование двух и более земельных участков)

Площадь земельного участка 641 м²
(указывается проектная площадь образуемого земельного участка, вычисленная с использованием федеральной государственной географической информационной системы, обеспечивающей функционирование национальной системы пространственных данных, которой является федеральная государственная географическая информационная система "Единая цифровая платформа "Национальная система пространственных данных" (далее - информационная система), или иных технологических и программных средств с округлением до 1 квадратного метра. Указанное значение площади земельного участка может быть уточнено при проведении кадастровых работ не более чем на десять процентов)

Обозначение характерных точек границ	Координаты, МСК-40 зона 1, м (указываются в случае подготовки схемы расположения земельного участка с использованием информационной системы или иных технологических и программных средств. Значения координат, полученные с использованием указанных технологических и программных средств, указываются с округлением до 0,01 метра)	
	X	Y
1	2	3
н1	425 492,90	1 289 731,68
н2	425 495,06	1 289 769,64
н3	425 476,39	1 289 766,82
н4	425 476,39	1 289 731,68
н1	425 492,90	1 289 731,68

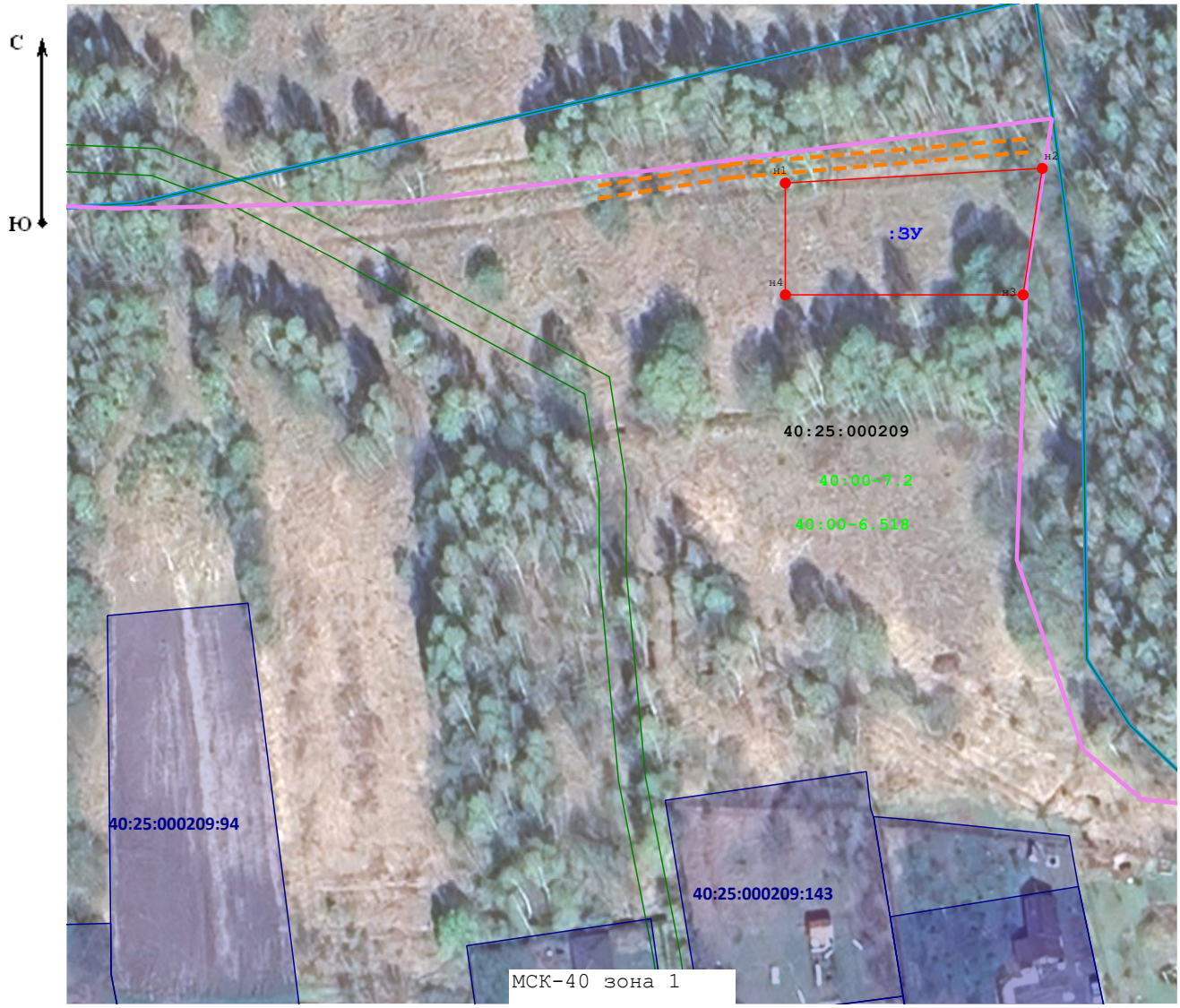

Масштаб 1:1 000

Условные обозначения:

- характерная точка границы земельного участка, сведения о которой отсутствуют в ЕГРН, местоположение которой определено при кадастровых работах (новая характерная точка)

- вновь образованная часть границу, сведения о которой позволяют однозначно определить ее положение на местности

- часть границы, сведения ЕГРН о которой позволяют однозначно определить ее положение на местности

- Граница кадастрового квартала

40:25:000209 - Номер кадастрового квартала

40:25:000209:143 - Обозначение кадастрового номера существующего земельного участка

- Граница жилой зоны

- проход, проезд

40:00-7.2 - Жилая зона
Территориальная зона

40:00-6.518 - Охранная зона линий и сооружений связи и линий и сооружений радиофикации
Зона с особыми условиями использования территории