Утверждена
Распоряжением Заместителя Городского Головы - начальника управления архитектуры, градостроительства и земельных отношений города Калуги
от_____ №_____

Схема расположения земельного участка или земельных участков на кадастровом плане территории _____

Условный номер земельного участка :ЗУ1

Площадь земельного участка 15065 кв.м.

Обозначение характерных точек границ	Координаты, м	
	X	У
1	2	3

Геоданные см. на обороте

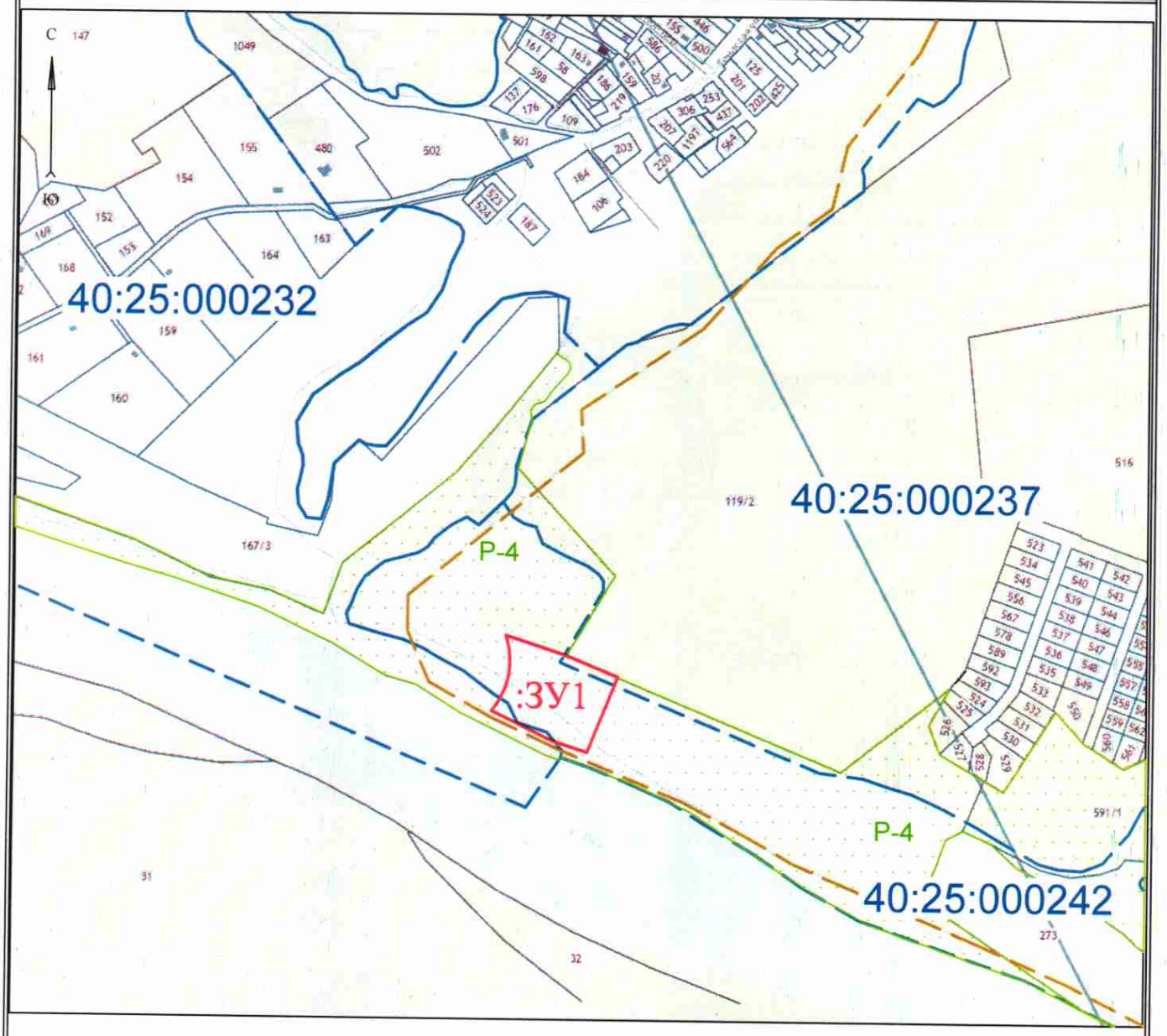

Масштаб 1:8300

- образуемый :ЗУ1
- граница кадастрового квартала
40:25:000000 - номер кадастрового квартала
- земли общего пользования
- граница территориальной зоны (Р-4)

Условный номер земельного участка :ЗУ1		
Площадь земельного участка 15065 м2		
Обозначение характерных точек границ	Координаты, м	
	X	Y
1	420432.93	1292506.20
2	420407.95	1292587.57
3	420380.67	1292656.95
4	420280.90	1292617.54
5	420295.38	1292570.22
6	420333.34	1292488.59
7	420334.32	1292489.56
8	420348.68	1292499.45
9	420364.53	1292506.70
10	420381.40	1292511.09
11	420398.77	1292512.48
12	420416.13	1292510.83
1	420432.93	1292506.20

Кадастровый инженер Володина И.А.

ВОЛОДИНА ИРИНА АЛЕКСАНДРОВНА
КАДАСТРОВЫЙ ИНЖЕНЕР
ИДЕНТИФИКАЦИОННЫЙ НОМЕР КВАЛИФИКАЦИОННОГО АТТЕСТАТА
40-12-255
СНИЛС 071-645-663-71
249016, г. Калуга ул. К.Либкнехта д. 18, офис 306